

Kreditní pokladna umožňuje prodávat zboží anonymnímu *zákazníkovi* nebo *strávníkovi* zapsanému v kreditní evidenci. Ten může využívat i dalších služeb kreditní pokladny, jako jsou přidělování a odebírání kreditních karet, vklady a výběry z konta a vypracování přehledů prodeje zboží, paragonů, odběru jídel a pohybů na účtu.

Evidovaný strážník musí být do kreditní pokladny přihlášen protažením kreditní magnetické karty snímačem či přiložením kreditní bezkontaktní karty ke snímači nebo alternativním přihlášením. Strážníka lze alternativně přihlásit buď zadáním popisného čísla jeho kreditní karty a stiskem tlačítka **Karta**, nebo zadáním jeho evidenčního nebo osobního čísla v rámci firmy, střediska a kategorie po stisku tlačítka **Os.číslo**. Po alternativním přihlášení nelze vybírat z konta.

Evidovaný strážník je z kreditní pokladny odhlášen po ukončení prodeje nebo po stisku tlačítka **Karta**.

The screenshot shows the MICROPAD cash register interface. At the top, there's a header with 'pokladna' and a table with columns: poř., Zboží, Množství, Cena, Celkem, DPH. Below this is a section for 'Datum směny', 'Paragon', and 'Pokladna'. The 'Obsluha' field shows '06.01.2003' and '1'. The 'Zásuvka' field shows '2' and the name 'Jahodová Marie'. There are buttons for 'Zásuvka', 'Sestavy', 'Změna', 'Výčetka', 'Přehled', and 'Systém'. Below that, 'Stav účtu' shows '0.00' and 'Konečný stav'. The main area is a grid for entering items with columns for 'Číslo', 'Množství', 'Jedn. cena', 'Zboží', 'Částka za zboží', 'DPH', and 'Částka celkem'. The grid contains items like 'Oběd 1 kompl. F1', 'Oběd 2 kompl. F5', 'Oběd 3 kompl. F9', 'Polévka Q', 'Bageta Y', 'Vlastní vyr. 5% W', 'Vlastní vyr. 22% S', 'Več. 1 kompl. F3', 'Večeře 1 bez F4', 'Minutka kompl. T', 'Minutka bez U', 'Doplatek G', 'Doplat. maso J', 'Káva Z', 'Nápoje I', 'Salát H', and 'Cigarety K'. To the right of the grid is a numeric keypad with buttons for 'Číslo', 'Výmaz', 'Storno', 'Paragon', 'Tisk', 'Reklam.', 'Strážník', 'Vklad P', 'Výběr O', 'Os.číslo', 'Cena /', 'Váha +', '7', '8', '9', '4', '5', '6', '1', '2', '3', '0', '.', 'x', and 'Kredit'. At the bottom, there's a legend: 'Karta, Kredit, Hotovost: Enter. Tára: plus. Označení položky: mezerník. Storno: minus. Výmaz: Delete. Strážník: Insert. Displej: Esc'.

Kreditní pokladna umožňuje *zaevidovat* nového strážníka a *přidělit* mu kreditní kartu nebo kreditní kartu přidělit již evidovanému strážníkovi, obojí po stisku tlačítka **Strážník**.

The screenshot shows the 'Přidělení karty zákazníkovi' dialog box. It has three dropdown menus at the top: 'Firma' (Denzer), 'Skupina' (Zaměstnanci Denzer), and 'Kategorie' (Zaměstnanci Denzer). Below these are several input fields: 'Evid. číslo' (246), 'Osobní číslo', 'Příjmení', 'Křestní jméno', and 'Titul'. There are also fields for 'Rodné číslo', 'Narozeniny', 'Záloha' (0,00), 'Vklad' (0,00), 'Stav kreditního účtu' (0,00), and 'Stav debetního účtu' (0,00). At the bottom, there are fields for 'Číslo' (87) and 'Interní kód karty', along with 'Použitelnost' and 'Používání' dropdown menus. There are 'OK' and 'Esc' buttons at the bottom right.

Po přihlášení evidovaného strážníka mu lze stiskem tlačítka **Strážník odebrat** kreditní kartu, která zůstane pro další možné použití v kreditní evidenci.

Pokud dojde ke zničení či ztrátě kreditní karty, je nutno ji *prodat*.

Pro kreditní pokladnu obecně platí, že před akcí přímo spustitelné příslušným tlačítkem je nejprve nutno zadat její parametry. Konkrétně:

před vážením zboží (tlačítko **Váha**) je třeba zadat jeho táru (implicitně první); zadání 0 značí vážení bez táry, před prodejem zboží je třeba zadat jeho jednotkovou cenu (není-li stanovena) a jeho množství (implicitně 1), před vkladem na konto či výběrem z konta je třeba zadat příslušnou částku,

před platbou v hotovosti je třeba zadat částku, kterou zákazník platí (implicitně požadovaná částka),

před platbou stravenkami je třeba zadat jejich množství (implicitně 1), hodnotu (je-li placeno stravenkou s nestanovenou hodnotou) a druh; není-li druh zadán, vybírá obsluha ze seznamu použitelných stravenek.

Vyžaduje-li akce pouze jediný parametr, nebo pokud jsou další parametry implicitní, není tento parametr třeba přesouvat do příslušného okénka (tlačítko **x** či klávesa * přesouvá číslo do okénka **Množství**, tlačítko **Cena** či klávesa / přesouvá číslo do okénka **Jedn. cena**).

Poslední znak zadávaného čísla lze vymazat stiskem klávesy *Backspace* (zpětná šipka), celé zadávané číslo lze vymazat stiskem tlačítka **Číslo**, všechny parametry lze vymazat stiskem tlačítka **Výmaz**.

Prodej již zadaného zboží lze stornovat tlačítkem **Storno**, předtím lze vybrat příslušné zboží z paragonu pomocí šipek (vlevo = první, nahoru = předcházející, dolů = následující, vpravo = poslední). Stiskem mezerníku lze několikero zboží v paragonu označit (či odznačit) a všechno označené zboží pak současně stornovat.

Platbu prodávaného zboží lze uskutečnit buď z kreditního či debetního účtu stiskem tlačítka **Kredit**, hotovostí stiskem tlačítka **Hotovost** nebo stravenkou stiskem tlačítka **Stravenka**. Po ukončení platby je vytištěn paragon.

poř.	Zboží	Množství	Cena	Celkem	DPH
1.	Oběd 1 kompl.	1	40.00	40.00	5%
2.	Káva	1	8.00	8.00	22%

Číslo	Množství	Jedn. cena	Zboží	Částka za zboží	DPH	Částka celkem
						48.00
Oběd 1 kompl. F1	Oběd 1 bez F2	Več. 1 kompl. F3	Večeře 1 bez F4			
Oběd 2 kompl. F5	Oběd 2 bez F6					
Oběd 3 kompl. F9	Oběd 3 bez F10					
Polévka Q		Minutka kompl. T	Minutka bez U			
		Doplatek G	Doplat. maso J			
Bageta Y						
Vlastní výr. 5% W	Doplň. 5% R	Káva Z	Nápoje I			
Vlastní výr. 22% S	Doplň. 22% F	Salát H	Cigarety K			

Karta, Kredit, Hotovost: Enter. Tára: plus. Označení položky: mezerník. Storno: mínus. Výmaz: Delete. Strávník: Insert. Displej: Esc

Dříve zpracovaný paragon lze zobrazit stiskem tlačítka **Paragon**. Není-li předtím zadáno číslo, je zobrazen poslední paragon; je-li předtím zadáno číslo, zobrazí se paragon tohoto čísla. Takto zobrazený paragon je možné opakovaně vytisknout stiskem tlačítka **Tisk** nebo stornovat stiskem tlačítka **Reklam.**. Zobrazený paragon lze opustit stiskem tlačítka **Paragon**.

Stisk tlačítka **Zásuvka** otevře zásuvku a zobrazí částku, kterou má zásuvka obsahovat. Zobrazenou částku lze vymazat stiskem tlačítka **Displej**, které také maže zákaznický displej, nebo stiskem tlačítka **Výmaz**.

Pro zpracování tržby slouží **uzávěrka**, která se aktivuje stiskem tlačítka **Výčetka**. Po vyplnění zobrazeného seznamu mincí a bankovek a seznamu stravenek program spočítá odváděnou tržbu a vytiskne výčetku včetně přehledu obrátu.

Výčetka

Kč v pokladně pro odvod

Celkem	Hodnota	Kusů
	5000,-	
	2000,-	
	1000,-	
	500,-	
	200,-	
	100,-	
	50,-	
40,-	20,-	2
	10,-	
	5,-	
8,-	2,-	4
	1,-	
	0,50	
	0,20	
	0,10	
48,-	Celkem	6
48,-	Plán. odvod Kč	

Vklad na účty

Vklad na účty:

Odvod celkem: 48,-

Odvod kreditem:

Obrat v Euro:

Obrat v Kč: 48,-

Obrat stravenkami:

Vklad Kč do pokladny:

Vklad záloh za karty:

Manko Euro:

Manko Kč:

Manko stravenek:

Výběr z účtů

Výběr z účtů:

Reklam. tržba celkem:

Reklam. tržba kreditem:

Reklamace v Euro:

Reklamace v Kč:

Reklamace stravenkami:

Výběr Kč z pokladny:

Výběr záloh za karty:

Přebytek Euro:

Přebytek Kč:

Přebytek stravenek:

Počáteční stav Kč: 2000,-

Počáteční stav Euro:

Prodej karet:

Euro v pokladně:

Kč v pokladně: 2048,-

Stravenky v pokladně:

Konečný stav Kč: 2000,-

Konečný stav Euro:

Odvod Euro:

Odvod Kč: 48,-

Odvod stravenek:

Uživatelské rozhraní: Grafy | Měna / Stravenky | Uzávěrka | Zpět

Nastavení parametrů kreditní pokladny lze zobrazit stiskem tlačítka **System**.

Nastavení parametrů pokladny

Číslo:

Typ pokladny:

Obsluha: Jahodová Marie

Datum a čas SQL serveru: 06.01.2003 22:19:55

Sériové porty

Snímač karet: 0 2 4 6 1 3 5 7

Displej: 0 2 4 6 1 3 5 7

Váha: 0 2 4 6 1 3 5 7

Tiskárna (fiskální modul): 0 2 4 6 1 3 5 7

Přenosová rychlost portu: 4800

Přepínače

- Datum směny možno změnit ve stejném dnu
- Zobrazovat pořadová čísla položek
- Paragon tisknout ihned (ne = na vyžádání)
- Odvod hotovosti zadat přímo bez výčetky
- Vracet peníze při platbě stravenkou
- Na výčetce uvádět celkové částky

Hodnoty

Limitní čas pro změnu data směny: 0:00:00

Počet znakův na řádku pokladni tiskárny: 40

Hodnota počátečního stavu v Euro: 0

Hodnota počátečního stavu v měně: 2000

Limit pro vklad do pokl. (0 = žádný limit): 200

Limit pro výběr do pokl. (0 = žádný limit): 200

Výška zálohy za kreditní kartu: 50

Minimální vklad na účet: 50

Typ periody pro výmaz údajů pokladny: 0

Počet period pro výmaz sehrátých údajů: 0

Počet výtisků výčetky při uzávěrce: 1

Hodnota kursu 1 Euro pro platby: 30,0300

Uživatelské rozhraní: OK | Esc

Změnit přihlašovací heslo (a barvy tlačítek kreditní pokladny) uživatele lze po stisku tlačítka **Změna**.

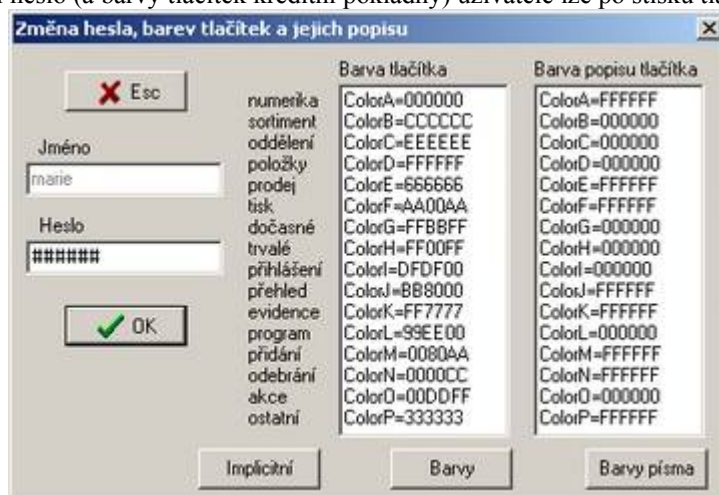

Sestavy formátu A4 lze zpracovat po stisku tlačítka **Sestavy**.

Přehledy s eventuálním tiskem na pokladní tiskárně lze zpracovat po stisku tlačítka **Přehled**. Za zvolenou dobu lze vytvořit tyto přehledy:

- prodej zboží kreditem, hotovostí nebo celkem,
- paragony anonymních zákazníků nebo všechny paragony,
- vlady na konto a výběry z konta,
- vlady a výběry záloh za karty,
- vlady a výběry z pokladny,
- reklamace (= stornované paragony),
- odběr jídel (pouze pro přihlášeného strážníka),
- pohyb na účtu (pouze pro přihlášeného strážníka).

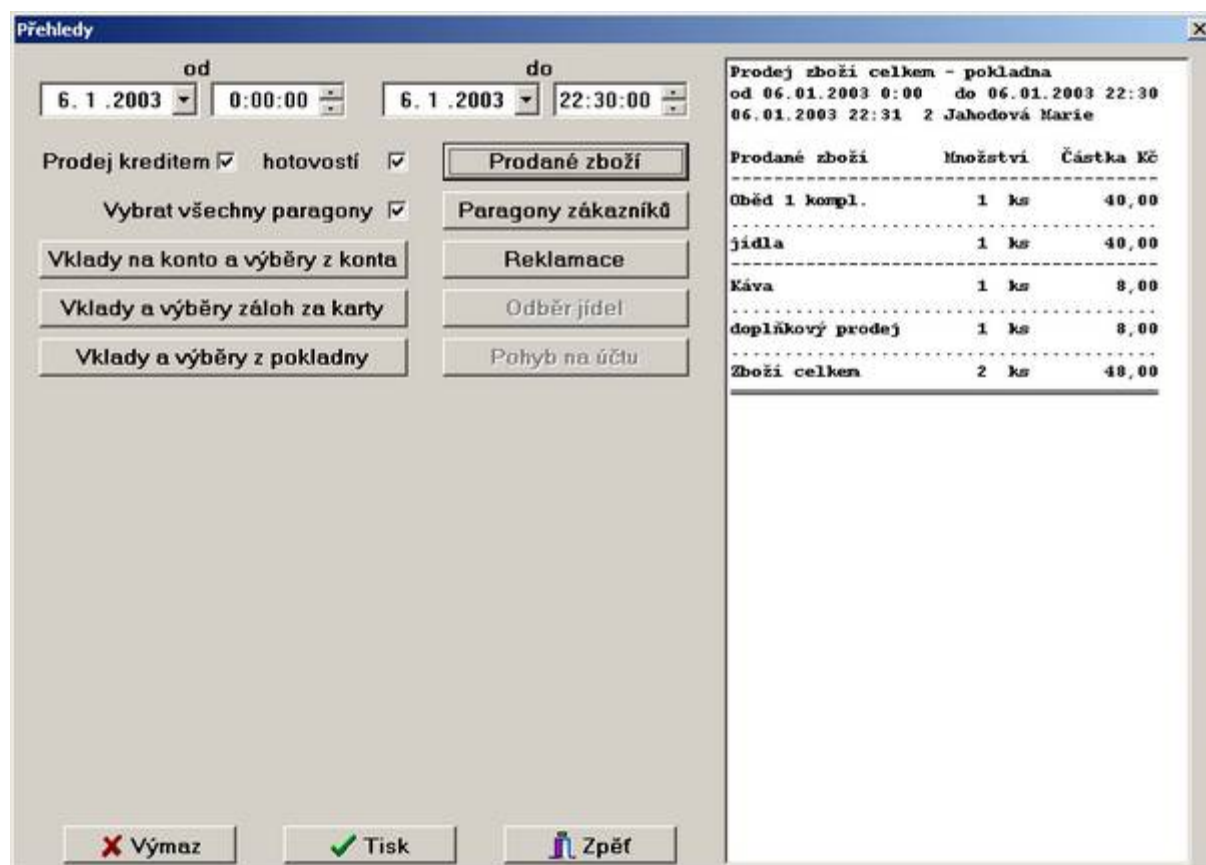

Přehledy

od 6. 1. 2003 0:00:00 do 6. 1. 2003 22:30:00

Prodej kreditem hotovostí **Prodané zboží**

Vybrat všechny paragony **Paragony zákazníků**

Vklady na konto a výběry z konta Reklamacce

Vklady a výběry záloh za karty Odběr jídel

Vklady a výběry z pokladny Pohyb na účtu

Výpis všech paragonů - pokladna
od 06.01.2003 0:00 do 06.01.2003 22:30
06.01.2003 22:32 2 Jahodová Marie

P. Paragon	Datum	Čas	Částka
1	2	06.01. 22:11	0,00 Kč
1	3	06.01. 22:17	48,00 Kč

Paragonů: 2 48,00 Kč

Správce či manažer může navíc vytvořit tyto přehledy:

- přihlašování a odhlašování uživatelů,
- přehled událostí se zobrazením číselníku událostí,
- finanční pohyby se zobrazením číselníku finančních pohybů,
- uzávěrky – výčetky obrátů (klepnutí myši na konkrétní uzávěrku zpracuje její výčetku),
- výčetky obrátu včetně DPH (klepnutí myši na konkrétní uzávěrku zpracuje obrát včetně za její období),
- seznam paragonů se storny (storna jen některých položek nebo storna všech položek nebo storna paragonu),
- paragony se stornovanými řádky (klepnutí myši na paragon zpracuje přehled tohoto paragonu).

Přehledy

od 6. 1. 2003 0:00:00 do 6. 1. 2003 22:34:50

Prodej kreditem hotovostí **Prodané zboží**

Pouze pro tuto pokladnu
Vybrat všechny paragony **Paragony zákazníků**

Vklady na konto a výběry z konta Reklamacce

Vklady a výběry záloh za karty Odběr jídel

Vklady a výběry z pokladny Pohyb na účtu

Přihlašování a odhlašování **Přehled událostí**

Uzávěrky - Výčetky obrátů Finanční pohyby

Výčetky obrátu včetně DPH Paragony se storny

Paragony se stornovanými řádky **Storna dodatečná**

úplná částečná

Druhy událostí (akcí):

1	přihlášení	7	sehrání údajů
2	odhlášení	8	denní uzávěrka
3	uzávěrka pokladny	9	měsíční uzávěrka
4	zavření směny	10	roční uzávěrka
5	otevření směny	11	změna druhů karet
6	změna hesla	12	změna typů karet
		13	změna kreditních karet

Události na pokladně - jídelna
od 06.01.2003 0:00 do 06.01.2003 22:34
06.01.2003 22:35 3 Jahodová Marie

P.	Datum a čas	Os.č.	Pokladni	Rkce
1	06.01.17:30	0	Administrátor	10
1	06.01.17:30	0	Administrátor	9
1	06.01.21:55	2	Jahodová Marie	1
1	06.01.21:56	2	Jahodová Marie	2
1	06.01.21:59	2	Jahodová Marie	1
1	06.01.22:15	2	Jahodová Marie	2
1	06.01.22:16	2	Jahodová Marie	1
1	06.01.22:23	2	Jahodová Marie	2
1	06.01.22:23	4	Jahodová Marie	1
1	06.01.22:25	4	Jahodová Marie	2
1	06.01.22:25	2	Jahodová Marie	1
1	06.01.22:26	2	Jahodová Marie	2
1	06.01.22:27	2	Jahodová Marie	1
1	06.01.22:28	2	Jahodová Marie	2
1	06.01.22:29	4	Jahodová Marie	1
1	06.01.22:31	4	Jahodová Marie	2
1	06.01.22:31	2	Jahodová Marie	1
1	06.01.22:34	2	Jahodová Marie	2
1	06.01.22:34	3	Jahodová Marie	1

X Výmaz Tisk Zpět

Manažer může příslušný přehled zpracovat za všechny kreditní pokladny svého pracoviště (jídelny) nebo za kreditní pokladnu, na které je přihlášen.

Správce může příslušný přehled zpracovat za všechny kreditní pokladny systému kreditního stravování nebo za všechny kreditní pokladny pracoviště (jídelny), na kterém je přihlášen, nebo za konkrétní pokladnu, na které je přihlášen.

Přehledy

od 6. 1. 2003 0:00:00 do 6. 1. 2003 22:34:50

Prodej kreditem hotovostí Prodáné zboží
 Pouze pro tuto pokladnu
 Vybrat všechny paragony Paragony zákazníků
 Vklady na konto a výběry z konta Reklamacce
 Vklady a výběry záloh za karty Odběr jídel
 Vklady a výběry z pokladny Pohyb na účtu
 Přihlašování a odhlašování Přehled událostí
 Uzávěrky - Výčetky obrátů Finanční pohyby
 Výčetky obratu včetně DPH Paragony se storny
 Paragony se stornovanými řádky Storna dodatečná
 úplná částečná

Druhy finančních pohybů:

1 počáteční vklad Kč	8 reklamace zboží za Kč
2 odvod Kč při uzávěrce	9 počáteční vklad stravenek
3 přebytek Kč při uzávěrce	10 odvod stravenek při uzávěrce
4 manko Kč při uzávěrce	11 přebytek stravenek při uzávěrce
5 vklad Kč do pokladny	12 manko stravenek při uzávěrce
6 výběr Kč z pokladny	13 vklad stravenek do pokladny
7 prodej zboží za Kč	14 výběr stravenek z pokladny
	15 prodej zboží za stravenky

Výmaz Tisk Zpět

Finanční pohyby - jídelna
 od 06.01.2003 0:00 do 06.01.2003 22:34
 06.01.2003 22:38 3 Jahodová Marie

Pokl.	Poh.	Datum,	čas	Os. číslo	Částka	Kč
1	2	7	06.01.22:17		40,00	
1	2	7	06.01.22:17		8,00	

Přehledy

od 6. 1. 2003 0:00:00 do 6. 1. 2003 22:40:42

Pouze pro toto pracoviště
 Prodej kreditem hotovostí Prodáné zboží
 Pouze pro tuto pokladnu
 Vybrat všechny paragony Paragony zákazníků
 Vklady na konto a výběry z konta Reklamacce
 Vklady a výběry záloh za karty Odběr jídel
 Vklady a výběry z pokladny Pohyb na účtu
 Přihlašování a odhlašování Přehled událostí
 Uzávěrky - Výčetky obrátů Finanční pohyby
 Výčetky obratu včetně DPH Paragony se storny
 Paragony se stornovanými řádky Storna dodatečná
 úplná částečná

Paragony se storny řádků
 od 06.01.2003 0:00 do 06.01.2003 22:40
 06.01.2003 22:40 0 všechny pokladni

Paragon	P.	Storna	Kč	Platba	Kč	Pokl.
1	1	40,00	0,00	1	2	
2	3	56,00	0,00	1	2	
		4	96,00	0,00	2	

Výmaz Tisk Zpět

Přehledy

od **6.1.2003** Paragony se storny řádků
 od 06.01.2003 0:00 do 06.01.2003 22:40
 06.01.2003 22:42 0 všechny pokladni

Pouze pro toto Prodej kreditem
 Pouze pro tuto pokladnu
 Vybrat všechny

Paragon	P.	Storna Kč	Platba Kč	Pokl.
1	1	40,00	0,00	1 2
2	3	56,00	0,00	1 2
4		96,00	0,00	2

Vklady na konto
 Vklady a výběry
 Vklady a výběry z pokladny
 Přihlašování a odhlašování
 Uzávěrky - Výčetky obrát
 Výčetky obrát
 Paragony se stornovanými řádky

Výpis paragonu včetně stornovaných řádek
 Poř. číslo 2 pokladna
 06.01.2003 22:11 2 Jahodová Marie

Text	Množství	Cena	Celkem	S
Káva	1 ks	8,00	8,00	*
Oběd 1 kompl.	1 ks	40,00	40,00	*
Káva	1 ks	8,00	8,00	*
Stornováno			56,00	
Zaplaceno			0,00	
Celková cena			56,00	

X Výmaz **✓** Tisk **Zpět**

Přehledy

od **6.1.2003** do **6.1.2003**
 0:00:00 22:43:50

Pouze pro toto pracoviště
 Prodej kreditem hotovostí
 Pouze pro tuto pokladnu
 Vybrat všechny paragony

Prodané zboží
 Paragony zákazníků
 Reklamační
 Odběr jídel
 Pohyb na účtu
 Přehled událostí
 Finanční pohyby
 Paragony se stornovanými řádky
 Storna dodatečná
 úplná částečná

Výčetka obrátu k 06.01.2003 22:43:14
 od posl. výčetky 27.11.2002 10:29:54
 pro obsluhu č.2 Jahodová Marie

Obrát celkem	48,- Kč
Obrát hotovost Kč	48,- Kč
Poč. stav Kč	2 000,- Kč
Poč. stav stravenek	0,- Kč
Vklad do pokladny Kč	0,- Kč
Vklad do p. stravenky	0,- Kč
Výběr z pokladny Kč	0,- Kč
Výběr z p. stravenky	0,- Kč
Vklad na účtu Kč	0,- Kč
Výběr z účtů Kč	0,- Kč
Vklad záloh za karty	0,- Kč
Výběr záloh za karty	0,- Kč
Prodej karet	0,- Kč
Odkup karet	0,- Kč
Odvod Kč	48,- Kč
Odvod stravenek	0,- Kč
Reklamační celkem	0,- Kč
Reklamační za Kč	0,- Kč
Reklamační za stravenky	0,- Kč
Reklamační za kredit	0,- Kč
Tržba celkem	48,- Kč
Tržba Kč	48,- Kč
Tržba stravenky	0,- Kč
Tržba kreditem	0,- Kč

X Výmaz **✓** Tisk **Zpět**

Přehledy

od **6. 1. 2003** 0:00:00 do **6. 1. 2003** 22:43:50

Pouze pro toto pracoviště
 Prodej kreditem hotovostí
 Pouze pro tuto pokladnu
 Vybrat všechny paragony

Prodané zboží
 Paragony zákazníků
 Reklamacce
 Odběr jídel
 Pohyb na účtu
 Přehled událostí
 Finanční pohyby
 Paragony se storny
 Storna dodatečná
 úplná částečná

Vklady na konto a výběry z konta
 Vklady a výběry záloh za karty
 Vklady a výběry z pokladny
 Přihlašování a odhlašování
 Uzávěrky - Výčetky obrátů
 Výčetky obrátu včetně DPH
 Paragony se stornovanými řádky

2 Jahodová Marie 06.01.2003 22:43

Výčetka obrátu k 06.01.2003 22:43:14
 od posl. výčetky 27.11.2002 10:29:54
 pro obsluhu č.2 Jahodová Marie

Prod. zboží	DPH	Množství	Částka Kč
Oběd 1 kompl.	5%	1 ks	40,00
.....			
nezařazovat bez 5% DPH			38,00
nezařazovat 5% DPH			2,00
nezařazovat s DPH		1 ks	40,00
.....			
jídla bez 5% DPH			38,00
jídla 5% DPH			2,00
jídla s DPH		1 ks	40,00
.....			
Káva	22%	1 ks	8,00
.....			
nezařazovat bez 22% DPH			6,24
nezařazovat 22% DPH			1,76
nezařazovat s DPH		1 ks	8,00
.....			
doplňkový prodej bez 22% DPH			6,24
doplňkový prodej 22% DPH			1,76
doplňkový pr s DPH		1 ks	8,00
.....			
Zboží celkem bez 5% DPH			38,00
Zboží celkem 5% DPH			2,00
Zboží celkem bez 22% DPH			6,24
Zboží celkem 22% DPH			1,76
Zboží celkem s DPH		2 ks	48,00