

## Detailní popis funkcí systému kreditního stravování – program Kredit

nastavení a změny parametrů systému, centrální evidence verze 2.2, vydání 1.7

Využívat program nastavení a změny parametrů systému, centrální evidence (dále jen kreditní program či jen program) může každý **uživatel**, tedy administrátor, správce, manažer a obsluha. Administrátor a správce mohou provádět všechny funkce kreditního programu, manažer menší počet funkcí a obsluha nejmenší.

Uživatel se přihlašuje do kreditního programu zadáním jména a hesla, přičemž se nerozlišují malá a velká písmena. Potřebuje-li uživatel na chvíli opustit počítač se spuštěným programem, je vhodné, aby se před odchodem odhlásil stiskem tlačítka **Odhlášení** a po příchodu opět přihlásil stiskem tlačítka **Přihlášení**.

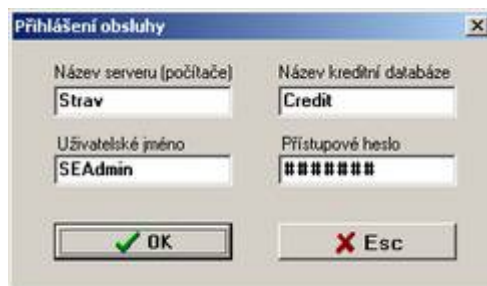

V pravé a levé části hlavního obrazovkového formuláře programu jsou rozmístěna tlačítka pro urychlení přístupu k aktualizaci nejčastěji používaných tabulek. Aktualizaci či prohlížení všech tabulek, se kterými program pracuje, lze najít v nabídce programu pod funkcemi **Evidence** a **Zpracování**.

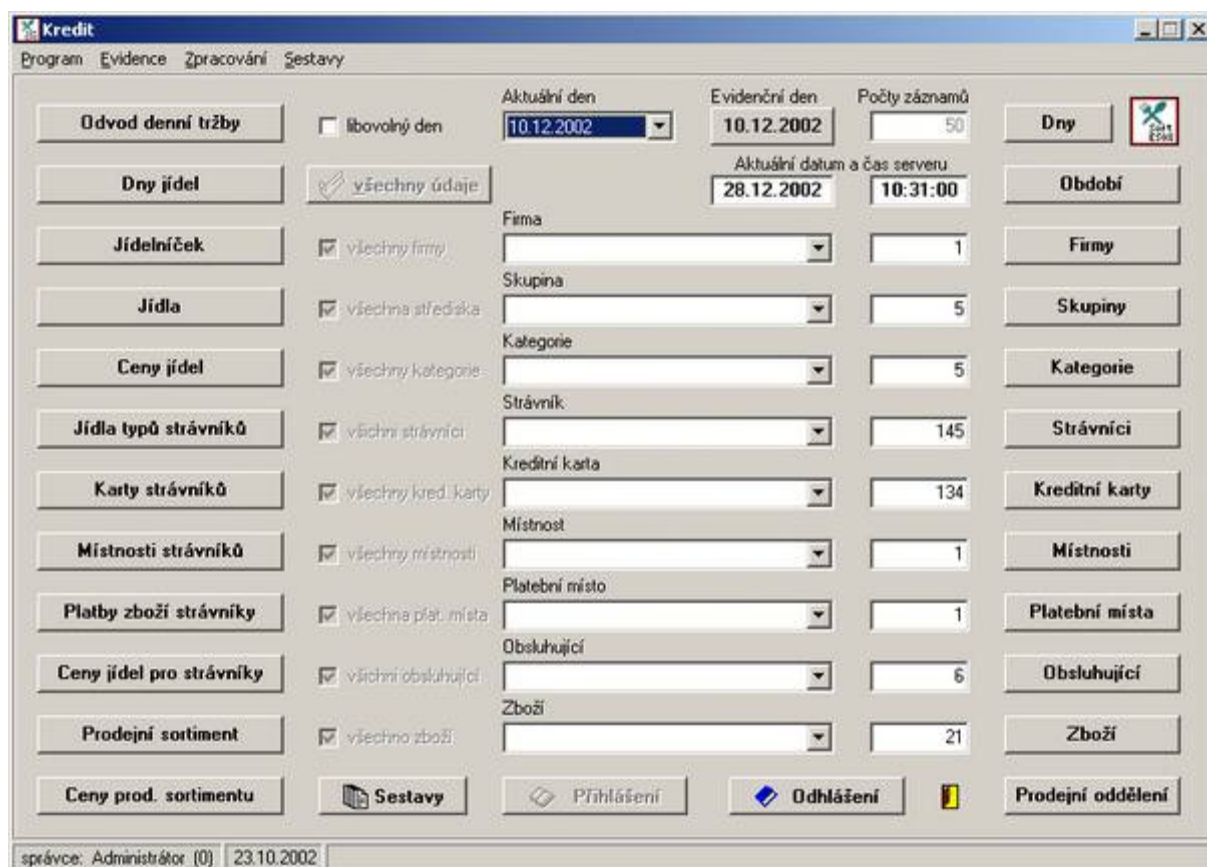

## Struktura nabídky programu:

aktualizace tabulky

- Program
  - o Přihlášení
  - o Odhlášení
  - o Nastavení parametrů
  - o Nastavení tiskárny
  - o O programu
  - o Ukončení
- Evidence
  - o Firmy
    - Evidence Firm
    - Typy firem FirmType
    - Ceny jídel MealPrice
  - o Skupiny
    - Evidence Unit
    - Typy skupin UnitType
    - Dotace
      - Evidence FinancialGrant
      - Typy dotací FinancialGrantType
  - o Kategorie
    - Evidence BoarderPattern
    - Typy kategorií BoarderPatternType
    - Třídy strážníků BoarderClass
    - Druhy strážníků BoarderKind
    - Typy strážníků BoarderType
  - o Strážníci
    - Evidence Boarder
    - Karty strážníků BoarderCard
    - Jídla typů strážníků BoarderTypeMeals
    - Místnosti strážníků BoarderRoom
    - Platby zboží strážníků BoarderGoodsPay
    - Ceny jídel pro strážníky BoarderMealPrice
  - o Kreditní karty
    - Evidence CreditCard
    - Typy karet CreditCardType
    - Druhy karet CreditCardKind
    - Karty strážníků BoarderCard
  - o Zboží
    - Evidence Goods
    - Typy zboží GoodsType
    - Jídla
      - Evidence Meal
      - Typy jídel MealType
      - Ceny jídel MealPrice
      - Části cen jídel PricePart
    - Dny jídel MealDays
    - Uzly jídelniček
      - Evidence MealKnot
      - Jídelničky MealKnotType
    - Prodejní oddělení Department
    - Prodejní sortiment
      - Evidence Commodity
      - Ceny zboží
        - o Evidence CommodityPrice
        - o Typy cen zboží CommodityPriceType
    - Ceny jídel pro strážníky BoarderMealPrice
    - Platby zboží strážníků BoarderGoodsPay
    - Místnosti zboží BoarderRoom

- Místnosti
  - Evidence Room
  - Typy místností RoomType
  - Platební místa CashDesk
  - Obsluhující Service
  - Místnosti strážníků BoarderRoom
  - Místnosti zboží GoodsRoom
  - Ceny zboží v místnostech RoomCommodityPrice
- Ostatní
  - Stravenky
    - Evidence Cheque
    - Typy stravenek ChequeType
  - Koncentrátory Terminal
  - Oběživo Coinage
  - DPH VAT
  - Typy finančních pohybů FinancialMoveType
  - Řady finančních pohybů Sequence
- Zpracování
  - Den
    - Evidence Day
    - Období Period
    - Historie CreditAction
  - Aktivity
    - Akce strážníků BoarderMove
    - Finanční pohyby FinancialMove
    - Účty obsluh ServiceAccount
    - Přihlášení obsluh Enrolment
  - Uzávěrky
    - Denní uzávěrka MealOverview, DptOverview
    - Měsíční uzávěrka
    - Roční uzávěrka
  - Databáze
    - Zálohování databáze
    - Obnovení databáze
- Sestavy

Tlačítka hlavního obrazovkového formuláře programu pro aktualizaci tabulek:

| tlačítko vlevo           | tabulka          | tlačítko vpravo   | tabulka        |
|--------------------------|------------------|-------------------|----------------|
| Odvod denní tržby        | ServiceAccount   | Dny               | Day            |
| Dny jídel                | MealDays         | Období            | Period         |
| Jídelníček               | MealKnotType     | Firmy             | Firm           |
| Jídla                    | Meal             | Skupiny           | Unit           |
| Ceny jídel               | MealPrice        | Kategorie         | BoarderPattern |
| Jídla typů strážníků     | BoarderTypeMeals | Strážníci         | Boarder        |
| Karty strážníků          | BoarderCard      | Kreditní karty    | CreditCard     |
| Místnosti strážníků      | BoarderRoom      | Místnosti         | Room           |
| Platby zboží strážníky   | BoarderGoodsPay  | Platební místa    | CashDesk       |
| Ceny jídel pro strážníky | BoarderMealPrice | Obsluhující       | Service        |
| Prodejní sortiment       | Commodity        | Zboží             | Goods          |
| Ceny prod. sortimentu    | CommodityPrice   | Prodejní oddělení | Department     |

## Aktualizace tabulek

Formulář pro aktualizaci tabulky obsahuje ve své horní části seznam všech záznamů tabulky, které vyhovují nastavenému filtru programu. Seznam zobrazuje uprostřed aktuální záznam, jemu bezprostředně předcházející a následující tři záznamy. Při vstupu do formuláře je nastaveno řazení záznamů podle identifikátorů a aktuální záznam je první záznam tabulky.

Vpravo od seznamu je umístěno skryté tlačítko pro ukončení aktualizace tabulky s obrázkem otevřených dveří, pod ním čtyři tlačítka pro pohyb v seznamu na první, předcházející, následující a poslední záznam tabulky. Stisku těchto tlačítek odpovídá stisk kláves **Esc**, **Home**, **šipka vzhůru**, **šipka dolů**, **End**.

Změnu řazení záznamů podle libovolné zobrazené položky lze zadat klepnutím myši na záhlaví příslušné položky nebo (pro prvních devět položek tabulky v seznamu zobrazených zleva) stisknutím číslice na numerické klávesnici. Pro seřazení záznamů podle příjmení je tedy třeba klepnout myši na záhlaví **Příjmení** nebo stisknout klávesu **4**. Po změně řazení zůstává aktivním tentýž záznam, který byl aktivní před změnou řazení.

Bezprostředně pod seznamem záznamů tabulky je pro aktuální záznam zobrazen jeho identifikátor, datum a čas vytvoření záznamu s identifikátorem obsluhy, která ho vytvořila, a totéž pro poslední změnu a zneplatnění záznamu. Vpravo od těchto informací je umístěno skryté tlačítko pro aktivaci funkce vyhledávání záznamů. Tuto funkci lze též aktivovat stiskem klávesy **Backspace** (**zpětná šipka**).

Po aktivaci funkce je na místě údajů o zneplatnění záznamu umístěno pole **Najít**, do kterého lze zadat text použitý pro hledání záznamu bez ohledu na velikost a diakritiku písmen (např. pro nalezení příjmení Janková) a stejnojmenné tlačítko určené pro vyhledání záznamu vyhovujícím zadanému textu, lze použít i klávesu **Enter**. Stisk klávesy **Esc** umožní tuto funkci opustit bez změny aktuálního záznamu.

| Kategorie | Evidenční č... | Osobní číslo | ^ Příjmení | Křestní jméno | Titul | Rodné číslo | Narozeniny | Kreditní účet |
|-----------|----------------|--------------|------------|---------------|-------|-------------|------------|---------------|
| 31        | 195            | 0            | Foral      | Jiří          |       |             | 7.4.1981   | 249           |
| 21        | 706            |              | Fousková   | Vladimíra     |       |             | 13.8.1982  | 0             |
| 24        | 803            |              | Fousková   | Helena        |       |             | 10.4.1985  | 42            |
| 1         | 760            |              | Franková   | Zdena         |       |             | 15.10.1944 | 34,4          |
| 12        | 94             | 0            | Fráňová    | Eva           |       | 855213/4415 | 13.2.1985  | 187           |
| 12        | 95             | 0            | Fráňová    | Jana          |       | 865921/5246 | 21.9.1986  | 2             |
| 12        | 599            |              | Fráňová    | Jaroslava     |       | 835701/4754 | 1.7.1983   | 0             |

|               |                    |          |                   |         |       |
|---------------|--------------------|----------|-------------------|---------|-------|
| Identifikátor | Vytvořeno          | Vytvořil | Upraveno          | Upravil | Najít |
| 1093          | 23.9.2002 13:33:46 | 2        | 3.1.2003 11:14:35 | 2       | janek |

|                          |              |             |            |                                  |
|--------------------------|--------------|-------------|------------|----------------------------------|
| Evid. číslo              | Kategorie    | Příjmení    | Jméno      | Titul                            |
| 760                      | důchodce     | Franková    | Zdena      |                                  |
| Kreditní karta           | Osobní číslo | Rodné číslo | Narozeniny | Vklad na účet                    |
| 776                      |              |             | 15.10.1944 | <input type="checkbox"/> z banky |
| Přidělená kreditní karta |              | Oprávněný   | Korektní   | Stav kreditního účtu             |
| Přidělit kreditní kartu  |              | Ano         | Ano        | 34,40                            |
|                          |              |             |            | Stav debetního účtu              |
|                          |              |             |            | 0,00                             |

| Kategorie | Evidenční č... | Osobní číslo | ^ Příjmení | Křestní jméno | Titul | Rodné číslo | Narozeniny | Kreditní účet |
|-----------|----------------|--------------|------------|---------------|-------|-------------|------------|---------------|
| 19        | 498            |              | Jančová    | Michaela      |       |             | 12.8.1987  | 252           |
| 12        | 486            |              | Jandová    | Veronka       |       | 866221/4154 | 21.12.1986 | 405           |
| 31        | 164            | 0            | Janík      | Miroslav      |       |             | 15.9.1984  | 0             |
| 1         | 761            |              | Janková    | Blanka        |       |             | 8.11.1945  | 168,8         |
| 12        | 104            | 0            | Janoušková | Dana          |       | 835525/4534 | 25.5.1983  | 643           |
| 31        | 516            |              | Janovský   | Jaroslav      |       |             | 24.4.1982  | 0             |
| 32        | 209            | 0            | Janská     | Miroslava     |       |             | 10.10.1954 | 159           |

|               |                    |          |                   |         |         |        |
|---------------|--------------------|----------|-------------------|---------|---------|--------|
| Identifikátor | Vytvořeno          | Vytvořil | Upraveno          | Upravil | Zrušeno | Zrušil |
| 1094          | 23.9.2002 13:35:33 | 2        | 3.1.2003 11:14:35 | 2       |         | 0      |

|                          |              |             |            |                                  |
|--------------------------|--------------|-------------|------------|----------------------------------|
| Evid. číslo              | Kategorie    | Příjmení    | Jméno      | Titul                            |
| 761                      | důchodce     | Janková     | Blanka     |                                  |
| Kreditní karta           | Osobní číslo | Rodné číslo | Narozeniny | Vklad na účet                    |
| 777                      |              |             | 8.11.1945  | <input type="checkbox"/> z banky |
| Přidělená kreditní karta |              | Oprávněný   | Korektní   | Stav kreditního účtu             |
| Přidělit kreditní kartu  |              | Ano         | Ano        | 168,80                           |
|                          |              |             |            | Stav debetního účtu              |
|                          |              |             |            | 0,00                             |

Pro návrat na řazení záznamů podle identifikátorů je třeba stisknout klávesu **0**. Při řazení podle identifikátorů nelze funkci vyhledávání záznamů využívat.

Vlevo od seznamu je umístěno pět skrytých tlačítek sloužících pro zneplatnění aktuálního záznamu, opuštění aktualizovaného záznamu bez jeho uložení, uložení a opuštění aktualizovaného záznamu, vytvoření nového záznamu a aktualizaci (editaci, změnu) aktuálního záznamu. Stisku těchto tlačítek odpovídá stisk kláves **Delete**, **Esc**, **Enter**, **Insert** a **Enter**.

Po vstupu do formuláře pro aktualizaci tabulky, po změnách řazení a po změně aktuálního záznamu lze z těchto tlačítek použít nanejvýš první (zneplatnění), čtvrté (nový záznam) a páté (změna).

Po stisku tlačítka pro zneplatnění záznamu je zobrazen kontrolní dotaz

**Zrušení platnosti záznamu**

? Skutečně si přejete zneplatnit tento záznam ?

a záznam je zneplatněn teprve až po kladné odpovědi.

Po stisku jednoho ze dvou tlačítek pro vytvoření nového záznamu nebo pro změnu aktuálního záznamu přejde program do editačního módu, ve kterém znemožní práci se seznamem záznamů a naopak uvolní editovatelné položky nově vytvořeného nebo měněného záznamu.

V editačním módu lze z pěti výše popisovaných skrytých tlačítek (umístěných vlevo od seznamu záznamů tabulky) stisknout pouze druhé (opuštění záznamu) a třetí (uložení záznamu).

| Kategorie | Evidenční č... | Osobní číslo | ^ Příjmení | Křestní jméno | Titul | Rodné číslo | Narozeniny | Kreditní účet |
|-----------|----------------|--------------|------------|---------------|-------|-------------|------------|---------------|
| 19        | 498            |              | Jančová    | Michaela      |       |             | 12.8.1987  | 252           |
| 12        | 486            |              | Jandová    | Veronika      |       | 866221/4154 | 21.12.1986 | 405           |
| 31        | 164            | 0            | Janík      | Miroslav      |       |             | 15.9.1984  | 0             |
| 1         | 761            |              | Janková    | Blanka        |       |             | 8.11.1945  | 168,8         |
| 12        | 104            | 0            | Janoušková | Dana          |       | 835525/4534 | 25.5.1983  | 643           |
| 31        | 516            |              | Janovský   | Jaroslav      |       |             | 24.4.1982  | 0             |
| 32        | 209            | 0            | Janská     | Miroslava     |       |             | 10.10.1954 | 159           |

|               |                    |          |                   |         |         |        |
|---------------|--------------------|----------|-------------------|---------|---------|--------|
| Identifikátor | Vytvořeno          | Vytvořil | Upraveno          | Upravil | Zrušeno | Zrušil |
| 1094          | 23.9.2002 13:35:33 | 2        | 3.1.2003 11:14:35 | 2       |         | 0      |

|             |           |          |        |       |
|-------------|-----------|----------|--------|-------|
| Evid. číslo | Kategorie | Příjmení | Jméno  | Titul |
| 761         | důchodce  | Janková  | Blanka |       |

|                |              |             |            |                                  |              |
|----------------|--------------|-------------|------------|----------------------------------|--------------|
| Kreditní karta | Osobní číslo | Rodné číslo | Narozeniny | Vklad na účet                    | Výběr z účtu |
| 777            |              |             | 8.11.1945  | <input type="checkbox"/> z banky | 50           |

|           |          |                      |                     |
|-----------|----------|----------------------|---------------------|
| Oprávněný | Korektní | Stav kreditního účtu | Stav debetního účtu |
| Ano       | Ano      | 168,80               | 0,00                |

Po ukončení editace (uložením či jen opuštěním) je seznam nastaven na aktuální záznam.

V dolní části formuláře mohou být umístěna tlačítka pro přímý vstup do formulářů pro aktualizaci jiných tabulek. Po jejich stisku přejde program do nového formuláře a po jeho ukončení se vrátí zpět do formuláře, ze kterého byl nový formulář vyvolán.

| Kreditní karta | ^ Strávník | Vytvořeno        | Vytvořil | Upraveno | Upravil | Zrušeno | Zrušil |
|----------------|------------|------------------|----------|----------|---------|---------|--------|
| 769            | 1091       | 23.9.2002 13:... | 2        |          | 0       |         | 0      |
| 770            | 1092       | 23.9.2002 13:... | 2        |          | 0       |         | 0      |
| 772            | 1093       | 23.9.2002 13:... | 2        |          | 0       |         | 0      |
| 773            | 1094       | 23.9.2002 13:... | 2        |          | 0       |         | 0      |
| 774            | 1095       | 25.9.2002 12:... | 2        |          | 0       |         | 0      |
| 775            | 1096       | 25.9.2002 12:... | 2        |          | 0       |         | 0      |
| 537            | 1097       | 25.9.2002 14:... | 2        |          | 0       |         | 0      |

|               |                    |          |          |         |         |        |
|---------------|--------------------|----------|----------|---------|---------|--------|
| Identifikátor | Vytvořeno          | Vytvořil | Upraveno | Upravil | Zrušeno | Zrušil |
| 784           | 23.9.2002 13:35:44 | 2        |          | 0       |         | 0      |

| 1094       | Janková      | Blanka    |               |
|------------|--------------|-----------|---------------|
| ^ Strávník | Osobní číslo | Příjmení  | Křestní jméno |
| 1091       |              | Nováková  | Markéta       |
| 1092       |              | Jaroš     | David         |
| 1093       |              | Franková  | Zdena         |
| 1094       |              | Janková   | Blanka        |
| 1095       |              | Bílková   | Romana        |
| 1096       |              | Smolinská | Miriam        |
| 1097       |              | Sapáková  | Iva           |

| 773              | 777           | Ano        | Ano       |
|------------------|---------------|------------|-----------|
| ^ Kreditní karta | Popisné číslo | Použitelná | Přidělená |
| 770              | 774           | Ano        | Ano       |
| 771              | 775           | Ano        | Ano       |
| 772              | 776           | Ano        | Ano       |
| 773              | 777           | Ano        | Ano       |
| 774              | 778           | Ano        | Ano       |
| 775              | 779           | Ano        | Ano       |
| 776              | 780           | Ano        | Ano       |

|               |         |        |
|---------------|---------|--------|
| Identifikátor | Zrušeno | Zrušil |
| 1094          |         | 0      |

|               |         |        |
|---------------|---------|--------|
| Identifikátor | Zrušeno | Zrušil |
| 773           |         | 0      |

Formulář **Karty strávníků** je příkladem formuláře, který slouží k aktualizaci vazební tabulky mezi dvěma tabulkami, zde karty strávníků (BoarderCard) pro strávníky (Boarder) a kreditní karty (CreditCard).

Po vstupu do editačního módu nejsou zpřístupněny položky vytvářeného či měněného záznamu (nejsou zde ani samostatně zobrazeny), ale dva další seznamy položek jiných tabulek. První položkou každé takové tabulky je identifikátor záznamu.

Nad oběma tabulkami jsou zobrazeny vybrané položky aktuálních záznamů těchto tabulek.

Mezi oběma tabulkami lze přecházet klepnutím myši na příslušnou tabulku nebo současným stiskem kláves **Ctrl Tab**.

V obou tabulkách lze využívat změny řazení, změny aktuálního záznamu, funkci vyhledání záznamu a lze též přejít do formuláře pro aktualizaci této tabulky stiskem nejvyššího skrytého tlačítka či stiskem klávesy **Insert**. Tento přechod ale není doporučován, mohlo by dojít k opakovanému otevření již otevřeného formuláře.

**Karty strážníků**

| Kreditní karta | ^ Strážník | Vytvořeno        | Vytvořil | Upraveno | Upravil | Zrušeno | Zrušil |
|----------------|------------|------------------|----------|----------|---------|---------|--------|
| 769            | 1091       | 23.9.2002 13:... | 2        |          | 0       |         | 0      |
| 770            | 1092       | 23.9.2002 13:... | 2        |          | 0       |         | 0      |
| 772            | 1093       | 23.9.2002 13:... | 2        |          | 0       |         | 0      |
| 773            | 1094       | 23.9.2002 13:... | 2        |          | 0       |         | 0      |
| 774            | 1095       | 25.9.2002 12:... | 2        |          | 0       |         | 0      |
| 775            | 1096       | 25.9.2002 12:... | 2        |          | 0       |         | 0      |
| 537            | 1097       | 25.9.2002 14:... | 2        |          | 0       |         | 0      |

Identifikátor: 784    Vytvořeno: 23.9.2002 13:35:44    Vytvořil: 2    Upraveno:    Upravil: 0    Zrušeno:    Zrušil: 0

| ^ Strážník | Osobní číslo | Příjmení  | Křestní jméno |
|------------|--------------|-----------|---------------|
| 1091       |              | Nováková  | Markéta       |
| 1092       |              | Jaroš     | David         |
| 1093       |              | Franková  | Zdena         |
| 1094       |              | Janková   | Blanka        |
| 1095       |              | Bílková   | Romana        |
| 1096       |              | Smolinská | Miriam        |
| 1097       |              | Sapáková  | Iva           |

| ^ Kreditní karta | Popisné číslo | Použitelná | Přidělena |
|------------------|---------------|------------|-----------|
| 770              | 774           | Ano        | Ano       |
| 771              | 775           | Ano        | Ano       |
| 772              | 776           | Ano        | Ano       |
| 773              | 777           | Ano        | Ano       |
| 774              | 778           | Ano        | Ano       |
| 775              | 779           | Ano        | Ano       |
| 776              | 780           | Ano        | Ano       |

Identifikátor: 1094    Zrušeno:    Zrušil: 0    Identifikátor: 773    Zrušeno:    Zrušil: 0

Příkladem dalšího typu formuláře je formulář pro aktualizaci jídelníčku.

**Jídelníček**

| Strom jídel | Pořadí | Název            | Začátek objednávek  | Konec objednávek   | Uzavření burzy      |
|-------------|--------|------------------|---------------------|--------------------|---------------------|
| 1           | 4      | večeře           | 21 den, čas 8:00:00 | 3 dny, čas 8:00:00 | 0 dnů, čas 19:00:00 |
| 1           | 5      | úterý až čtvrtek | 0 dnů, čas 0:00:00  | 0 dnů, čas 0:00:00 | 0 dnů, čas 0:00:00  |
| 1           | 6      | snídaně          | 25 dnů, čas 0:00:00 | 1 den, čas 8:00:00 | 0 dnů, čas 8:00:00  |
| 1           | 7      | oběd             | 25 dnů, čas 0:00:00 | 1 den, čas 8:00:00 | 0 dnů, čas 15:30:00 |
| 1           | 8      | večeře           | 25 dnů, čas 0:00:00 | 1 den, čas 8:00:00 | 0 dnů, čas 19:00:00 |
| 1           | 9      | pátek            | 0 dnů, čas 0:00:00  | 0 dnů, čas 0:00:00 | 0 dnů, čas 0:00:00  |
| 1           | 10     | snídaně          | 25 dnů, čas 0:00:00 | 1 den, čas 8:00:00 | 0 dnů, čas 8:00:00  |

Identifikátor: 7    Vytvořeno: 12.8.2002 13:55:34    Vytvořil: 1    Upraveno: 17.12.2002 13:02:48    Upravil: 2    Zrušeno:    Zrušil: 0

Pořadí: 7    Typ jídelníčku: jídelníček

Způsob přidání položky  
 následující položka        podřízená položka

Název: oběd

Zahájení objednávání  
 dny před aktuálním datem: 25 od 0:00:00

Ukončení objednávání  
 dny před aktuálním datem: 1 do 8:00:00

Uzavření výměnné burzy  
 dny před aktuálním datem: 0 do 15:30:00

Zahájení výdeje  
 dny před aktuálním datem: 0 od 10:30:00

Ukončení výdeje  
 dny po aktuálním datu: 0 do 15:30:00

- pondělí
  - snídaně
  - oběd
  - večeře
- úterý až čtvrtek
  - snídaně
  - oběd
  - večeře
- pátek
  - snídaně
  - oběd
  - večeře
- sobota
  - snídaně
  - oběd
- neděle
  - snídaně
  - oběd

V tomto formuláři lze přecházet mezi jednotlivými záznamy i klepnutím myši na název zobrazený ve stromu.

Prostřední část hlavního obrazovkového formuláře programu obsahuje tzv. přístupový filtr doplněný počty záznamů tabulek při nastavení přístupového filtru.

Přístupový filtr se aktivuje vybráním jakéhokoli údaje ze seznamu firem, dotačních skupin, kategorií, strážníků, kreditních karet, místností, platebních míst, obsluhujících nebo zboží a zůjí zobrazovaný obsah příslušné tabulky a tabulek jí podřízených (viz popis **Kreditní databáze**) na ty záznamy, které vyhovují přístupovému filtru.

Prostřednictvím kreditní karty se aktivuje přístupový filtr strážníka, kterému je kreditní karta přidělena, nebo přístupový filtr kreditní karty, pokud je karta v evidenci a není přidělena žádnému strážníkovi.

Přístupový filtr je vypnut po stisku tlačítka **Všechny údaje** nebo po stisku klávesy **Enter**.

Při přidávání záznamů do tabulek je doporučeno mít přístupový filtr vypnut.

V horní části hlavního obrazovkového formuláře programu je na tlačítku **Evidenční den** zobrazen aktuální evidenční den, pod kterým se evidují všechny akce v programu.

Pro aktuální den je také možno nastavit filtr, pro jeho vypnutí slouží přepínač **libovolný den**, jeho nastavení na evidenční den (implicitní stav) umožní stisk tlačítka **Evidenční den**.

V dolní části hlavního obrazovkového formuláře programu jsou umístěna tlačítka pro odhlášení a přihlášení obsluhy programu, skryté tlačítko pro ukončení programu s obrázkem otevřených dveří a tlačítko pro sestavy.

Program umožňuje vybírat a přijímat zálohy za přidělované a odebírané kreditní karty, přijímat částky za prodej kreditních karet, přijímat částky za vklady na kreditní účty, vydávat částky za výběry z kreditních a debetních účtů a pro tyto akce tiskne doklady na pokladní tiskárně. Z tohoto důvodu je do kreditního programu zařazeno sledování finanční hotovosti obsluhy, která je odváděna v rámci **odvodu denní tržby**. Její součástí je vypracování a tisk protokolu v sumární podobě na pokladní tiskárně, v detailní podobě ve tvaru sestavy a funkce **denní uzávěrky**.

Pokud jsou v kreditním systému na tyto operace využívány kreditní pokladny a program je na tyto akce využíván jen příležitostně nebo vůbec, je vhodné využít možnosti automatické denní uzávěrky, kterou lze aktivovat v nastavení parametrů (v nabídce programu pod funkcí **Program**).

Provedení denní uzávěrky zabezpečí automatické vytvoření zálohy databáze ukončeného evidenčního dne a nastavení následujícího dne jako nového evidenčního dne. Název zálohy databáze je název databáze doplněný o příponu složenou z písmene **d** a dvoumístného čísla uzavíraného dne.

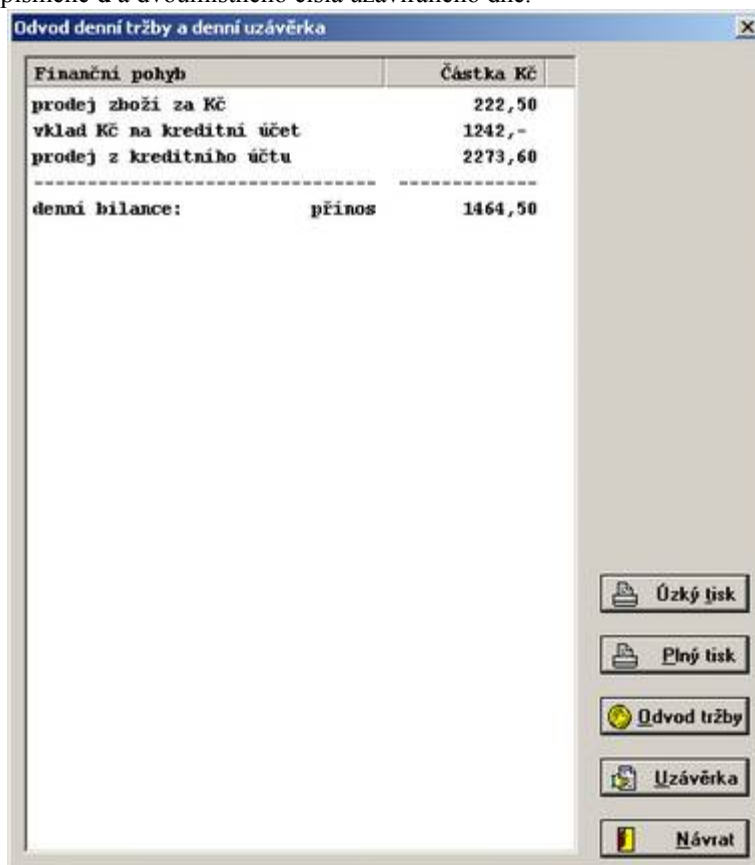

| Finanční pohyb                   | Částka Kč |
|----------------------------------|-----------|
| prodej zboží za Kč               | 222,50    |
| vklad Kč na kreditní účet        | 1242,-    |
| prodej z kreditního účtu         | 2273,60   |
| -----                            |           |
| denní bilance:            přínos | 1464,50   |

Úzký tisk  
Plný tisk  
Odvod tržby  
Uzávěrka  
Návrat

Proběhne-li denní uzávěrka na přelomu měsíce, je automaticky spuštěna funkce **měsíční uzávěrky**. V rámci měsíční uzávěrky jsou:

- archivovány akce strážníků na pokladně a finanční pohyby uzavíraného měsíce do tabulek BoarderHistory a FinancialHistory jinak kreditním programem nepoužívaných,
- zaznamenány stavy kreditních účtů strážníků do tabulky BoarderAccountBalance jinak kreditním programem nepoužívané,
- vytvořeny sumární údaje o objednávkách a prodeji jídel do tabulky MealOverview jinak kreditním programem nepoužívané,
- vytvořeny sumární údaje o prodeji zboží do tabulky DptOverview jinak kreditním programem nepoužívané,
- je automaticky vytvořena záloha databáze uzavíraného měsíce s názvem shodným s názvem databáze doplněným o příponu složenou z písmene **m** a dvoumístného čísla uzavíraného měsíce,
- jsou vymazány nepotřebné záznamy finančních pohybů, akcí strážníků, přihlášení a odhlášení obsluh, účtů obsluh a kreditních akcí,
- jsou vytvořeny finanční pohyby počátečních stavů kreditních účtů pro další měsíční období,
- jsou vytvořeny finanční pohyby počátečních stavů záloh za kreditní karty pro další měsíční období a
- je automaticky vytvořena záloha databáze nově otevíraného evidenčního dne nového měsíce s názvem shodným s názvem databáze doplněným o příponu složenou z písmene **d** a dvou nul.

Měsíční uzávěrka

Rekonstrukce stavů účtů podle počátečních stavů a podle finančních pohybů

Zpracování všech finančních pohybů strážníků

Zpracování finančních pohybů objednávek a prodejů jídel strážníků

Zpracování finančních pohybů prodejů zboží

Zálohování databáze po zpracování výpočtů

Výmaz nepotřebných záznamů finančních pohybů, akcí strážníků, přihlášení a účtů obsluh

Vytvoření počátečních stavů kreditních účtů pro další měsíční období

Vytvoření počátečních stavů záloh za kreditní karty pro další měsíční období

Zálohování databáze po údržbě záznamů

Při uzávěrce vymazat nepotřebné záznamy:

finančních pohybů  akcí strážníků  přihlášení  účtů obsluh  kreditních akcí

Měsíční uzávěrka Kreditní účty celkem 140507,70 Debetní účty celkem 180624,20 Návrat

Proběhne-li měsíční uzávěrka na přelomu roku, je automaticky spuštěna funkce **roční uzávěrky**. V rámci roční uzávěrky je automaticky vytvořena záloha databáze uzavíraného roku s názvem shodným s názvem databáze doplněným o příponu složenou z písmene **r** a dvou posledních číslic uzavíraného roku.

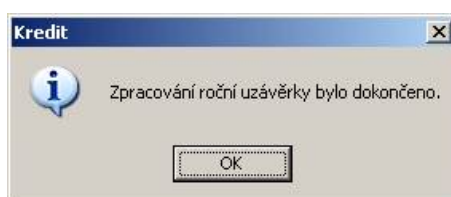

V rámci instalace kreditního systému je třeba nastavit následující tabulky ve stejném pořadí (doporučeno):

| tabulka            | tlačítko či nabídka      | význam  |
|--------------------|--------------------------|---|
| Service            | Obsluhující              | třídy obsluh, příjmení a jména, uživatelská jména a hesla   |
| RoomType           | Typy místností           | jidelny, bufety, kavárny, objednávací stanoviště  |
| Room               | Místnosti                | konkrétní místnosti s pokladnami a koncentrátoři  |
| CashDesk           | Platební místa           | pokladny a místa pro koncentrátoři  |
| Terminal           | Koncentrátoři            | počty a druhy terminálů   |
| FirmType           | Typy firem               | seskupení firem pro ceny jídel a pro sestavy  |
| Firm               | Firmy                    | názvy, IČO, DIČ a adresy firem  |
| UnitType           | Typy dot. skupin         | seskupení dotačních skupin firem pro sestavy  |
| Unit               | Dotační skupiny          | dotační skupiny firem pro typy strážníků a dotace   |
| BoarderType        | Typy strážníků           | seskupení strážníků pro stravovací dny, prodejní místnosti, způsoby platby zboží a odebíratelné typy jídel  |
| BoarderClass       | Třídy strážníků          | seskupení strážníků pro sledování kreditních a debetních účtů s limitními hodnotami a denními limity plateb   |
| BoarderKind        | Druhy strážníků          | seskupení strážníků pro denní a měsíční limity počtu jídel, limity hodnot dotací a minimální odběry jídel a pro dotace                                    |
| BoarderRoom        | Místnosti strážníků      | nastavení typů místností, do kterých mohou typy strážníků   |
| CreditCardKind     | Druhy karet              | seskupení typů kreditních karet pro sestavy   |
| CreditCardType     | Typy karet               | seskupení kreditních karet s prodejní cenou a výškou zálohy   |
| CreditCard         | Kreditní karty           | evidence kreditních karet   |
| BoarderPatternType | Typy kategorií           | seskupení kategorií strážníků pro sestavy   |
| BoarderPattern     | Kategorie                | kategorie strážníků používajících daný typ kreditních karet složená z daných typů, tříd a druhů strážníků, pro strážníky a individuální ceny jídel        |
| Boarder            | Strážníci                | evidence strážníků  |
| BoarderCard        | Karty strážníků          | nastavení kreditních karet přidělených strážníkům   |
| MealType           | Typy jídel               | seskupení jídel pro dotace a terminály koncentrátoru  |
| Meal               | Jídla                    | jídla pro ceny jídel, dny výdeje jídel, typy strážníků a pro zboží  |
| BoarderTypeMeals   | Jídla typů strážníků     | nastavení jídel, která mohou odebrat typy strážníků   |
| MealPrice          | Ceny jídel               | ceny jídel pro typy firem (lze použít i nulovou hodnotu typu firmy pro individuální ceny jídel pro kategorie strážníků)                                   |
| BoarderMealPrice   | Ceny jídel pro strážníky | nastavení individuálních cen jídel pro kategorie strážníků  |
| PricePart          | Části cen jídel          | pro sestavy (není nutné nastavit)   |
| FinancialGrantType | Typy dotací              | seskupení dotací s denními a měsíčními limity počtu a částek  |
| FinancialGrant     | Dotace                   | dotace se stanovením výpočtu, denními a měsíčními minimy a maximy počtu jídel   |
| MealKnotType       | Jídelníčky               | jídelníčky se stanovením doby jejich platnosti  |
| MealKnot           | Uzly jídelníčků          | jídla v jídelníčku uspořádaná do stromové struktury s určením termínů zahájení a ukončení objednávání, uzavření výměnné burzy, zahájení a ukončení výdeje |
| MealDays           | Dny jídel                | seskupení jídel vydávaných ve stanovené dny v týdnu a svátky, s rozlišujícími čísly pro výdajové terminály  |
| Department         | Prodejní oddělení        | prodejní oddělení s možností stanovení jednotkové ceny  |
| Commodity          | Prodejní sortiment       | prodejní sortiment zařazený do prodejního oddělení  |
| CommodityPriceType | Typy cen zboží           | cenové hladiny prodejního sortimentu  |
| CommodityPrice     | Ceny zboží               | ceny prodejního sortimentu v cenových hladinách   |

| tabulka                       | tlačítko či nabídka              | význam   |
|-------------------------------|----------------------------------|--|
| GoodsType                     | Typy zboží                       | seskupení zboží pro stanovení způsobu jejich platby  |
| BoarderGoodsPay               | Platby zboží strážníků           | povolení či zákaz kreditní, debetní a hotovostní platby zboží typu strážníků   |
| RoomCommodityPrice            | Ceny zboží v místnostech         | nastavení cenových hladin pro typy místností   |
| Goods                         | Zboží                            | seskupení jídel, prodejních oddělení a prodejního sortimentu se stanovením názvu a nápovědy pro prodejní tlačítka, způsobu přidělení ceny, možnosti vážení, zaokrouhlování množství, DPH, jednotkové ceny a celkové částky |
| GoodsRoom                     | Místnosti zboží                  | nastavení typů místností, ve kterých je možno prodávat zboží (není-li tu konkrétní zboží uvedeno, lze je prodávat kdekoli)   |
| ChequeType<br>Cheque          | Typy stravenek<br>Stravenky      | typy používaných stravenek<br>hodnoty používaných stravenek (lze použít i nulovou hodnotu, konkrétní hodnota stravenky je pak určena až při prodeji)   |
| Sequence<br>FinancialMoveType | Řady fin. poh.<br>Typy fin. poh. | začátek a konec řad finančních pohybů<br>přiřazení typů finančních pohybů jednotlivým řadám  |
| Period                        | Období                           | datum a čas zahájení a ukončení evidenčního dne  |

Při prvním spuštění programu je vyžadováno zadání posledního dne měsíce předcházejícího měsíci, kdy má být zahájen provoz kreditního systému, a čas zahájení a ukončení evidenčního dne. Časem zahájení a ukončení nemusí být nutně půlnoc, může to být libovolný čas, nejlépe takový, kdy je přerušen provoz stravovacího zařízení, např. 3:30 brzy ráno. Kreditní program pak generuje automaticky další evidenční dny s tímž časem zahájení a ukončení.

Je-li v rámci nastavování tabulek třeba zadat strážníky a nastavit jejich kreditní účty, je třeba to učinit zadáním vkladů na účet (číslo typu pohybu 17 nebo lépe 33) buď přímým zadáváním v programu či pomocí sql scriptu.

Po nastavení tabulek je třeba provést denní uzávěrku, během níž se automaticky provede měsíční uzávěrka. Ta zabezpečí nastavení počátečních stavů účtů (do tabulky BoarderAccountBalance) a záloh za kreditní karty potřebné pro rozličné sestavy.

Nezačíná-li provoz kreditního systému hned prvním kalendářním dnem v měsíci a pokud není nastavena automatická uzávěrka, je třeba provést opakovaně denní uzávěrku, aby byl nachystán první evidenční den.

Pokud není nastavena automatická uzávěrka, je třeba při provozu kreditního systému denně provádět denní uzávěrku před zahájením práce v novém evidenčním dni. Nemusí být nutně prováděna v ty dny, kdy nedojde v programu k žádné činnosti ovlivňující finanční stav kreditní pokladny (zálohy za karty, vklady na účty, prodeje karet). Má-li k takové činnosti dojít, musí ale být nastaven evidenční den na správné datum. Na správné datum musí být nastaven také po ukončení kalendářního měsíce, kdy má být provedena měsíční uzávěrka.

Při provádění měsíční uzávěrky nesmí být v provozu ani objednávání či výdej jídel (program **Terminal.exe**), ani žádná kreditní pokladna (program **Pokladna.exe**).

Následující část popisu se zabývá jednotlivými formuláři pro aktualizaci tabulek kreditní databáze.

Při práci s položkami jsou použity standardní horké klávesy vývojového prostředí Delphi pro Windows:

|                             |   |
|-----------------------------|---|
| Tab                         | přechod na následující položku nebo tlačítko  |
| Shift Tab                   | přechod na předcházející položku nebo tlačítko                                      |
| mezerník                    | vložení mezery do položky nebo stisk aktuálního tlačítka                            |
| Backspace                   | výmaz předcházejícího znaku položky nebo výmaz celé položky seznamu (ComboBox)      |
| šipka vzhůru                | předcházející položka ze seznamu položek  |
| šipka dolů                  | následující položka ze seznamu položek  |
| Ctrl šipka vzhůru nebo dolů | zobrazení seznamu položek   |
| Esc                         | opuštění položek záznamu bez jejich uložení nebo ukončení zobrazení seznamu položek |
| Enter                       | uložení (a opuštění) položek záznamu do tabulky nebo stisk aktuálního tlačítka      |

Service

Obsluhující

třídy obsluh, příjmení a jména, uživatelská jména a hesla

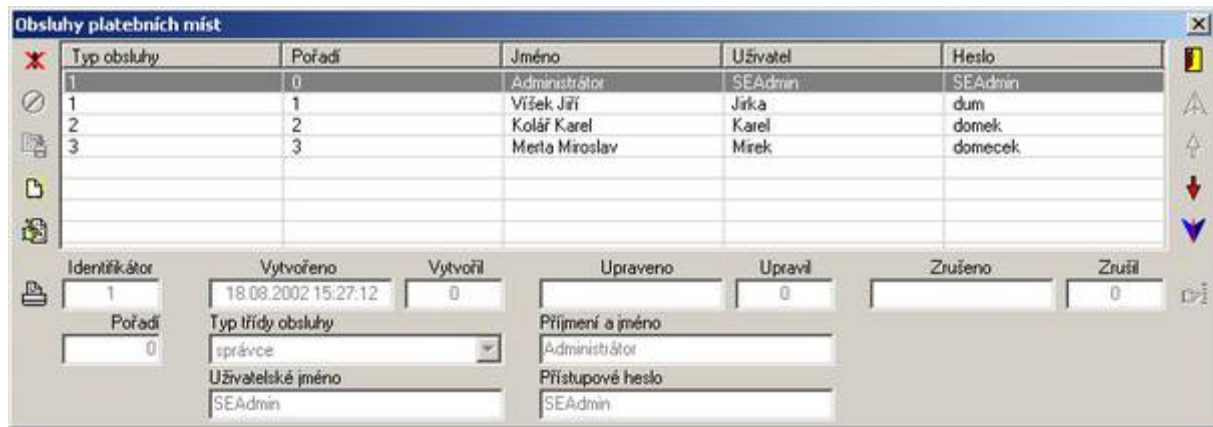

| Typ obsluhy | Pořadí | Jméno          | Uživatel | Heslo   |
|-------------|--------|----------------|----------|---------|
| 1           | 0      | Administrátor  | SEAdmin  | SEAdmin |
| 1           | 1      | Višek Jiří     | Jiřka    | dum     |
| 2           | 2      | Kolář Karel    | Karel    | domek   |
| 3           | 3      | Merla Miroslav | Mirek    | domecek |

Identifikátor: 1  
Pořadí: 0  
Vytvořeno: 18.08.2002 15:27:12  
Vytvořil: 0  
Upraveno:   
Upravil: 0  
Zrušeno:   
Zrušil: 0  
Příjmení a jméno: Administrátor  
Přístupové heslo: SEAdmin

Správce (typ obsluhy = 1) má nejvyšší práva a může využívat všech funkcí programu.

Manager (typ obsluhy = 2) má menší práva a nemůže využívat některé funkce programu.

Obsluha (typ obsluhy = 3) má nejmenší práva a může využívat jen omezenou množinu funkcí programu.

RoomType

Typy místností

jidelny, bufety, kavárny, objednávací stanoviště

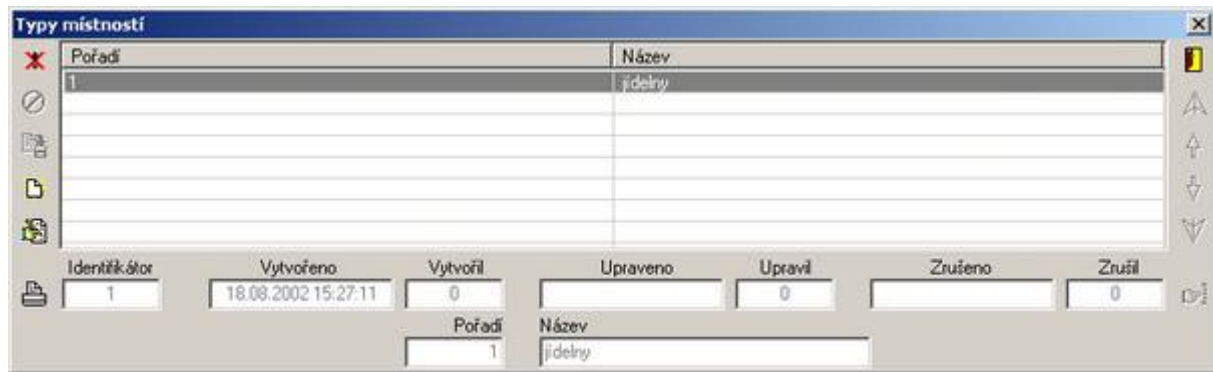

| Pořadí | Název   |
|--------|---------|
| 1      | jidelny |

Identifikátor: 1  
Vytvořeno: 18.08.2002 15:27:11  
Vytvořil: 0  
Upraveno:   
Upravil: 0  
Zrušeno:   
Zrušil: 0  
Pořadí: 1  
Název: jidelny

Room

Místnosti

konkrétní místnosti s pokladnami a koncentrátoři

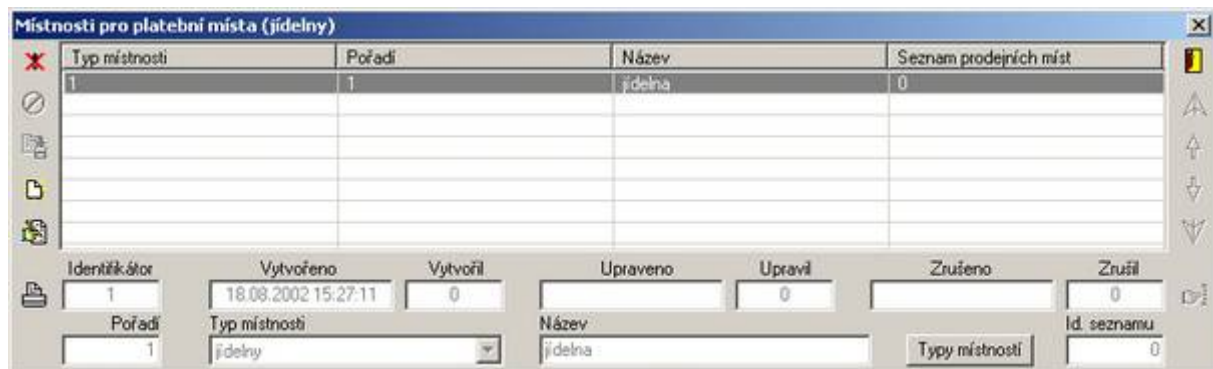

| Typ místnosti | Pořadí | Název   | Seznam prodejních míst |
|---------------|--------|---------|------------------------|
| 1             | 1      | jidelna | 0                      |

Identifikátor: 1  
Vytvořeno: 18.08.2002 15:27:11  
Vytvořil: 0  
Upraveno:   
Upravil: 0  
Zrušeno:   
Zrušil: 0  
Pořadí: 1  
Typ místnosti: jidelny  
Název: jidelna  
Id seznamu: 0

| Typ platebního místa | Místnost | Pořadí | Název        | Připojeno |
|----------------------|----------|--------|--------------|-----------|
| 1                    | 1        | 1      | pokladna     | Ne        |
| 2                    | 1        | 2      | koncentrator | Ne        |

Identifikátor: 1    Vytvořeno: 14.10.2002 22:32:45    Vytvořil: 0  
 Upraveno: 09.12.2002 11:07:49    Upravil: 2    Zrušeno:    Zrušil: 0

Pořadí: 1    Typ platebního místa: pokladny    Místnost: jídelna    Místnosti:    Název: pokladna    Připojeno: Ne

Položka **Připojeno** informuje o tom, zda je spuštěn program Pokladna a byla na něm přihlášena obsluha.

| Typ koncentrátoři | Platební místo | Pořadí | Název        | Objednávání | Vydávání |
|-------------------|----------------|--------|--------------|-------------|----------|
| 1                 | 2              | 1      | koncentrator | 1           | 2        |

Identifikátor: 1    Vytvořeno: 29.10.2002 9:56:01    Vytvořil: 1  
 Upraveno: 29.10.2002 18:40:48    Upravil: 1    Zrušeno:    Zrušil: 0

Pořadí: 1    Typ koncentrátoři: standardní koncentrator    Platební místo: koncentrator    Platební místa:    Název: koncentrator    Terminálů: 2

|    |              |     |  |     |  |     |  |
|----|--------------|-----|--|-----|--|-----|--|
| 1. | objednávkový | 9.  |  | 17. |  | 25. |  |
| 2. | výdejový     | 10. |  | 18. |  | 26. |  |
| 3. |              | 11. |  | 19. |  | 27. |  |
| 4. |              | 12. |  | 20. |  | 28. |  |
| 5. |              | 13. |  | 21. |  | 29. |  |
| 6. |              | 14. |  | 22. |  | 30. |  |
| 7. |              | 15. |  | 23. |  | 31. |  |
| 8. |              | 16. |  | 24. |  | 32. |  |

Pro koncentrátoři lze použít maximálně 32 připojených objednávkových a výdejových terminálů. Běžně je používán jeden výdejový terminál a jeden až tři objednávkové terminály.

Pořadové číslo před položkou rozlišující typ terminálu musí souhlasit s číslem terminálu použitým v nastavení hardwarového serveru, programu propojujícím fyzický koncentrátoři s počítačem.

FirmType

Typy firem

seskupení firem pro ceny jídel a pro sestavy

Firm

Firmy

názvy, IČO, DIČ a adresy firem

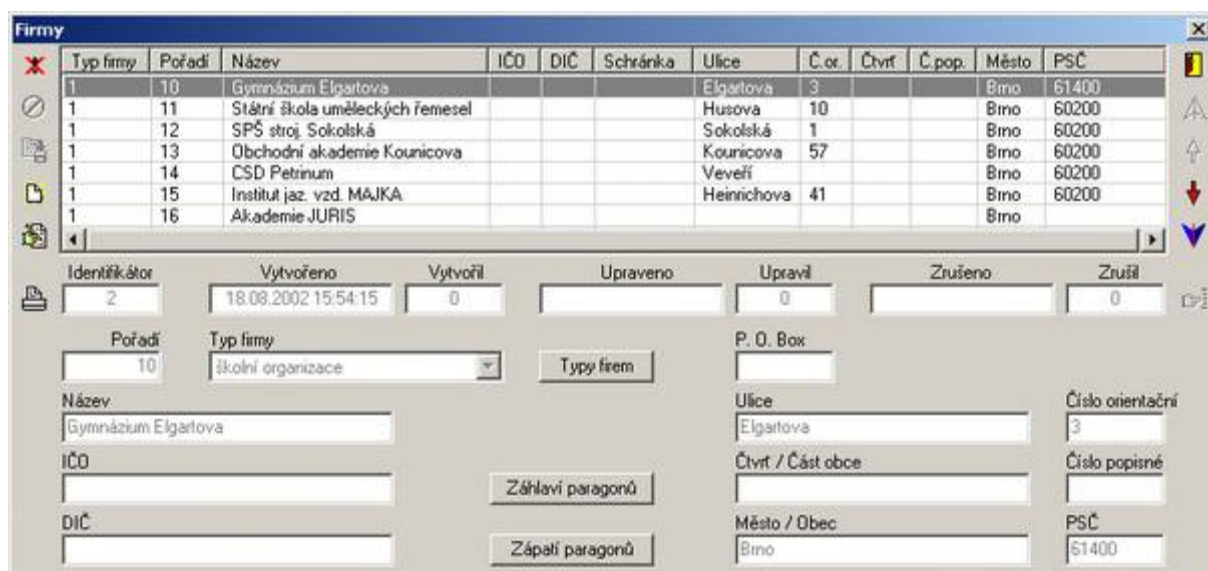

UnitType

Typy dot. skupin

seskupení dotačních skupin firem pro sestavy

Unit

Dotiční skupiny

dotiční skupiny firem pro typy strážníků a dotace

| Typ skupiny | Firma | Pořadí | Název                            |
|-------------|-------|--------|----------------------------------|
| 3           | 2     | 16     | studenti Gymnázia Elgartova      |
| 3           | 3     | 17     | studenti St. školy uměl. řemesel |
| 3           | 4     | 18     | studenti SPŠ stroj. Sokolská     |
| 3           | 5     | 19     | studenti Obch. akad. Kounicova   |
| 1           | 6     | 21     | zaměstnanci CSD Petrinum         |
| 3           | 7     | 23     | studenti Instiř. jaz. vzd. MAJKA |
| 3           | 8     | 24     | studenti Akademie JURIS          |

Identifikátor: 2    Vytvořeno: 18.08.2002 15:54:15    Vytvořil: 0    Upraveno:    Upravil: 0    Zrušeno:    Zrušil: 0

Pořadí: 16    Typ skupiny: studující    Firma: Gymnázium Elgartova    Název: studenti Gymnázia Elgartova

Buttons: Typy skupin, Firmy, Dotace

BoarderType

Typy strážníků

seskupení strážníků pro stravovací dny, prodejní místnosti, způsoby platby zboží a odebíratelné typy jídel

| Pořadí | Název                           | Skupina | BookDays |
|--------|---------------------------------|---------|----------|
| 29     | důchodce                        | 27      | 62       |
| 30     | zaměstnanec Charity             | 26      | 62       |
| 31     | zaměstnanec APOS                | 25      | 62       |
| 32     | zaměstnanec Advokátní kanceláře | 24      | 62       |
| 33     | zaměstnanec Erza REALITY        | 23      | 62       |
| 34     | zaměstnanec Investconsult       | 22      | 62       |
| 35     | zaměstnanec Služby školám       | 13      | 62       |

Identifikátor: 1    Vytvořeno: 18.08.2002 15:54:17    Vytvořil: 0    Upraveno:    Upravil: 0    Zrušeno:    Zrušil: 0

Skupina: důchodci    Pořadí: 29    Název: důchodce

Buttons: Skupiny, Dotace

Dny:  Pondělí  Úterý  Středa  Čtvrtek  Pátek  Sobota  Neděle  Svátek

Položka **Dny** určuje, které dny v týdnu se může daný typ strážníka stravovat, tj. na který den si může objednat jídlo anebo který den si může zakoupit jídlo.

Je-li z tohoto formuláře aktivován formulář aktualizace dotací stiskem tlačítka **Dotace**, je pro formulář aktualizace dotací použit filtr pro aktuální typ strážníka.

BoarderClass

Třídy strážníků

seskupení strážníků pro sledování kreditních a debetních účtů s limitními hodnotami a denními limity plateb

| Typ třídy strážníka | Pořadí | Název  | Hlídat kredit | Hlídat debet | Minimum kreditu | Minimum debetu | Denně z kreditu | Denně z debetu |
|---------------------|--------|--------|---------------|--------------|-----------------|----------------|-----------------|----------------|
| 2                   | 1      | kredit | Ano           | Ne           | 0               | 0              | 0               | 0              |
| 3                   | 2      | debet  | Ne            | Ano          | 0               | 1000000        | 0               | 0              |

Identifikátor: 1    Vytvořeno: 18.08.2002 15:54:17    Vytvořil: 0

Pořadí: 1    Typ třídy strážníka: kreditní platba    Název: kredit

Hlídat stav kreditního účtu: Hlídat minimální stav    Min. stav kreditu: 0,00    Denní limit plateb: 0,00

Hlídat stav debetního účtu: nehlídat minimální stav    Max. stav debetu: 0,00    Denní limit plateb: 0,00

BoarderKind

Druhy strážníků

seskupení strážníků pro denní a měsíční limity počtu jídel, limity hodnot dotací a minimální odběry jídel a pro dotace

| Typ druhu strážníka | Pořadí | Název                            | Denní počet... | Měsíční poč... | Denní počet... | Měsíční poč... | Denní částk... |
|---------------------|--------|----------------------------------|----------------|----------------|----------------|----------------|----------------|
| 2                   | 1      | 1 oběd nebo večeře denně         | 1              | 0              | 0              | 0              | 0              |
| 2                   | 2      | 1 oběd denně                     | 1              | 0              | 0              | 0              | 0              |
| 1                   | 3      | 3 j.d., 10 sn., 15 ob. a 10 več. | 0              | 0              | 0              | 0              | 0              |
| 1                   | 4      | 3 jídla denně, 10 sn. a 10 več.  | 0              | 0              | 0              | 0              | 0              |
| 1                   | 5      | 3 jídla denně                    | 0              | 0              | 0              | 0              | 0              |
| 1                   | 6      | snídaně a oběd bez limitu        | 0              | 0              | 0              | 0              | 0              |
| 1                   | 7      | 1 oběd a 1 večeře denně          | 2              | 0              | 0              | 0              | 0              |

Identifikátor: 1    Vytvořeno: 18.08.2002 15:54:17    Vytvořil: 0

Pořadí: 1    Typ druhu strážníka: hlídání jídel (den)    Název: 1 oběd nebo večeře denně

Denní maximum počtu jídel: 1    Měsíční maximum počtu jídel: 0

Denní maximum počtu dotací: 0    Měsíční maximum počtu dotací: 0

Denní maximum hodnoty dotací: 0,00    Měsíční maximum hodnoty dotací: 0,00

Denní požadovaný počet jídel: 0    Měsíční požadovaný počet jídel: 0

Které z omezujících denních a měsíčních položek jsou brány v úvahu závisí na volbě typu druhu strážníka:

Typ druhu strážníka

- hlídání jídel (den)
- bez hlídání jídel a dotací
- hlídání jídel (den)
- hlídání jídel (měsíc)
- hlídání jídel (den a měsíc)
- hlídání dotací (den)
- hlídání jídel (D) a dotací (D)
- hlídání jídel (M) a dotací (D)
- hlídání jídel (DM) a dotací (D)

BoarderRoom

Místnosti strážníků nastavení typů místností, do kterých mohou typy strážníků

| Typ místnosti | Typ strážníka | Vytvořeno        | Vytvořil | Upraveno | Upravil | Zrušeno | Zrušil |
|---------------|---------------|------------------|----------|----------|---------|---------|--------|
| 1             | 1             | 18.08.2002 15... | 0        |          | 0       |         | 0      |
| 1             | 3             | 18.08.2002 15... | 0        |          | 0       |         | 0      |
| 1             | 4             | 18.08.2002 15... | 0        |          | 0       |         | 0      |
| 1             | 5             | 18.08.2002 15... | 0        |          | 0       |         | 0      |
| 1             | 6             | 18.08.2002 15... | 0        |          | 0       |         | 0      |
| 1             | 7             | 18.08.2002 15... | 0        |          | 0       |         | 0      |
| 1             | 8             | 18.08.2002 15... | 0        |          | 0       |         | 0      |

| Typ místnosti | Pořadí | Název   |
|---------------|--------|---------|
| 1             | 1      | jídelny |

| Typ strážníka | Pořadí | Název                           |
|---------------|--------|---------------------------------|
| 1             | 29     | důchodce                        |
| 1             | 29     | důchodce                        |
| 3             | 30     | zaměstnanec Charity             |
| 4             | 31     | zaměstnanec APOS                |
| 5             | 32     | zaměstnanec Advokátní kancel... |
| 6             | 33     | zaměstnanec Erza REALITY        |
| 7             | 34     | zaměstnanec Investconsult       |
| 8             | 35     | zaměstnanec Služby školám       |

CreditCardKind

Druhy karet

seskupení typů kreditních karet pro sestavy

| Pořadí | Název               |
|--------|---------------------|
| 1      | kreditní karty DuSR |

| Pořadí | Název               |
|--------|---------------------|
| 1      | kreditní karty DuSR |

CreditCardType

Typy karet

seskupení kreditních karet s prodejní cenou a výškou zálohy

| Druh kreditní karty | Pořadí | Název                         | Záloha | Prodejní cena |
|---------------------|--------|-------------------------------|--------|---------------|
| 1                   | 1      | kreditní karta se zálohou ... | 100    | 200           |

| Pořadí | Druh kreditní karty | Název                           | Záloha | Prodejní cena |
|--------|---------------------|---------------------------------|--------|---------------|
| 1      | kreditní karty DuSR | kreditní karta se zálohou 100,- | 100,00 | 200,00        |

| Typ kreditní karty | Popisné číslo | Fyzické číslo | Použitelná | Přidělená | Důvod odebrání |
|--------------------|---------------|---------------|------------|-----------|----------------|
| 1                  | 1             | 0F0819D1B5    | Ano        | Ano       | 0              |
| 1                  | 2             | 0F0892A519    | Ano        | Ano       | 0              |
| 1                  | 14            | 0F08921120    | Ano        | Ano       | 0              |
| 1                  | 15            | 0F089219A6    | Ano        | Ano       | 0              |
| 1                  | 18            | 0F0892C946    | Ano        | Ano       | 0              |
| 1                  | 16            | 0F0892850C    | Ano        | Ano       | 0              |
| 1                  | 17            | 0F08924058    | Ano        | Ano       | 0              |

Identifikátor: 1    Vytvořeno: 18.08.2002 15:55:40    Vytvořil: 0    Upraveno: 23.10.2002 12:51:49    Upravil: 2    Zrušeno:    Zrušil: 0

Typ kreditní karty: kreditní karta se zálohou 100,-    Číslo: 1    Interní kód karty: 0F0819D1B5    Použitelnost: lze použít    Používání: přidělená

Důvod odebrání karty strážníkovi: vrácení nepoškozené karty

Položka **Popisné číslo (Číslo)** obsahuje číslo vytištěné na titulní straně karty. Neobsahuje-li na titulní strana karty toto číslo, je třeba nastavit parametr CardOrderNumbers v sekci Eigen tabulky Parameters na hodnotu 0, což zabezpečí automatické nastavení hodnoty této položky.

Položku **Fyzické číslo (Interní kód karty)** není třeba ručně zadávat, je dosazena automaticky po přiložení kreditní karty k bezkontaktnímu snímači nebo po protažení karty magnetickým snímačem.

Položky **Použitelná**, **Přidělená** a **Důvod odebrání** není radno měnit. Jejich změna je prováděna programy kreditního systému automaticky při přidělování, zablokování, odblokování a odebrání či prodeji kreditních karet.

Při hromadném zařazování nových kreditních karet do evidence stačí tedy cyklicky provádět tyto kroky:

1. stisknout klávesu Insert,
2. zadat popisné číslo kreditní karty,
3. přiložit kreditní kartu ke snímači, resp. protáhnout kreditní kartu snímačem a
4. stisknout klávesu Enter.

Pokud je nastaveno automatické přidělování popisných čísel karet, odpadá navíc 2. krok.

| Pořadí | Název                    | Popis                          |
|--------|--------------------------|--------------------------------|
| 1      | standardní typ kategorie | standardní typ vzoru strážníka |

Identifikátor: 1    Vytvořeno: 18.08.2002 15:27:11    Vytvořil: 0    Upraveno:    Upravil: 0    Zrušeno:    Zrušil: 0

Pořadí: 1    Název: standardní typ kategorie    Popis: standardní typ vzoru strážníka

BoarderPattern

Kategorie

kategorie strážníků používajících daný typ kreditních karet složená z daných typů, tříd a druhů strážníků

| Typ kategorie | Pořadí | Název            | Typ strážníka | Třída strážníka | Druh strážníka | Typ kreditní k... | Popis             |
|---------------|--------|------------------|---------------|-----------------|----------------|-------------------|-------------------|
| 1             | 32     | důchodce         | 1             | 1               | 2              | 1                 | Cizí nesmluvní... |
| 1             | 33     | zaměstnanec ...  | 3             | 3               | 2              | 1                 | Cizí nesmluvní... |
| 1             | 34     | zaměstnanec ...  | 4             | 1               | 2              | 1                 | Cizí nesmluvní... |
| 1             | 35     | zaměstnanec ...  | 5             | 1               | 2              | 1                 | Cizí nesmluvní... |
| 1             | 36     | zaměstnanec ...  | 6             | 1               | 2              | 1                 | Cizí nesmluvní... |
| 1             | 37     | zaměstnanec l... | 7             | 1               | 2              | 1                 | Cizí nesmluvní... |
| 1             | 38     | zaměstnanec ...  | 8             | 3               | 2              | 1                 | Cizí nesmluvní... |

Identifikátor: 1  
Vytvořeno: 18.08.2002 15:54:17  
Vytvořil: 0  
Upraveno:   
Upravil: 0  
Zrušeno:   
Zrušil: 0

Pořadí: 32  
Typ kategorie strážníka: standardní typ kategorie  
Typ strážníka (pro povolené místnosti): důchodce  
Třída strážníka (pro hlídání účtů): kredit  
Druh strážníka (pro dotační skupinu): 1 oběd denně  
Typ kreditní karty: kreditní karta se zálohou 100,-  
Popis kategorie strážníka: Cizí nesmluvní: důchodce

Boarder

Strážníci

evidence strážníků

| Kategorie | Evidenční č... | Osobní číslo | Příjmení  | Křestní jméno | Titul | Rodné číslo | Narozeniny | Kreditní účet |
|-----------|----------------|--------------|-----------|---------------|-------|-------------|------------|---------------|
| 16        | 757            |              | Jakešová  | Kateřina      |       |             | 16.7.1986  | 105           |
| 16        | 758            |              | Nováková  | Markéta       |       |             | 8.6.1985   | 231           |
| 16        | 759            |              | Jaroš     | David         |       |             | 13.3.1987  | 315           |
| 1         | 760            |              | Franková  | Zdena         |       |             | 15.10.1944 | 34,4          |
| 1         | 761            |              | Janková   | Blanka        |       |             | 8.11.1945  | 168,8         |
| 15        | 762            |              | Bilková   | Romana        |       |             | 4.5.1981   | 0             |
| 23        | 763            |              | Smolinská | Miniam        |       |             | 13.7.1977  | 126           |

Identifikátor: 1093  
Vytvořeno: 23.9.2002 13:33:46  
Vytvořil: 2  
Upraveno: 3.1.2003 11:14:35  
Upravil: 2  
Zrušeno:   
Zrušil: 0

Evid. číslo: 760  
Kategorie: důchodce  
Osobní číslo:   
Kreditní karta: 776  
Příjmení: Franková  
Jméno: Zdena  
Titul:   
Rodné číslo:   
Narozeniny: 15.10.1944  
Vklad na účet:   
Výběr z účtu:   
Oprávněný: Ano  
Korektní: Ano  
Stav kreditního účtu: 34,40  
Stav debetního účtu: 0,00

Položka **Evidenční číslo** slouží k jednoznačné identifikaci strážníka v rámci kreditního systému, může být použita např. k potvrzení autentičnosti strážníka, který si přeje telefonicky objednat či zrušit jídlo nebo zablokovat svou ztracenou kreditní kartu. Nevyužívá-li se v kreditním systému tato položka, je třeba nastavit parametr BoarderEvidNumbers v sekci Eigen tabulky Parameters na hodnotu 0, což zabezpečí automatické nastavení hodnoty této položky.

Je-li odblokováno tlačítko pro zobrazení seznamu čísel kreditních karet v položce **Kreditní karta**, má strážník přiděleno více než jednu kreditní kartu. Položka zobrazuje popisné číslo přidělené kreditní karty, ne identifikátor.

Zadání vkladu na účet či výběru z účtu (resp. změna stavu kreditního či debetního účtu – nedoporučuje se) kromě změny příslušného účtu přímo zabezpečí tisk příslušných dokladů a změnu účtu obsluhy.

Tlačítka **Přidělená kreditní karta** a **Přidělit kreditní kartu** slouží k přímému vstupu do formuláře pro nastavení přidělených karet strážníkům tak, že v seznamu strážníků je přímo nastaven aktuální strážník a pro první tlačítko je přímo nastavena přidělená kreditní karta, pro druhé tlačítko zadáno vytvoření nového záznamu.

Klepnutí myši na skryté tlačítko zrušení platnosti záznamu, resp. stisk klávesy **Delete** zobrazí dialogový formulář pro volbu důvodu odebrání kreditní karty.

The dialog box 'Důvod odebrání karty' contains four radio button options:
 

- vrácení nepoškozené karty
- vrácení opotřebované karty
- strážník kartu poškodil
- ztráta karty (krádež)

 At the bottom are two buttons: a green checkmark button labeled 'OK' and a red 'X' button labeled 'Esc'.

Strážníkovi je vždy vrácena záloha za kreditní kartu, další chování programu se ale liší podle zvoleného důvodu:

1. vrácení nepoškozené karty v evidenci je kreditní karta označena jako použitelná a nepřidělená
2. vrácení opotřebované karty v evidenci je kreditní karta označena jako nepoužitelná a nepřidělená
3. strážník kartu poškodil strážníkovi je kreditní karta prodána, v evidenci je kreditní karta označena jako nepoužitelná a nepřidělená
4. ztráta karty (krádež) dtto

Jak po přidělení kreditní karty, tak po odebrání kreditní karty strážníkovi je kromě změny položek v záznamu kreditní karty přímo zabezpečen tisk příslušných dokladů a změna účtu obsluhy.

MealType

Typy jídel

seskupení jídel pro dotace a terminály koncentrátoru

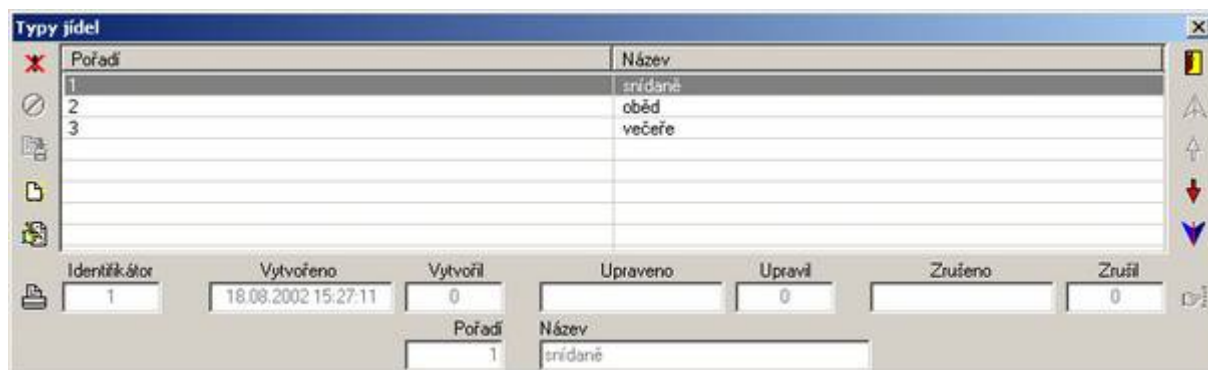

Meal

Jídla

jídla pro ceny jídel, dny výdeje jídel, typy strážníků a pro zboží

BoarderTypeMeals

Jídla typů strážníků

nastavení jídel, která mohou odebrat typy strážníků

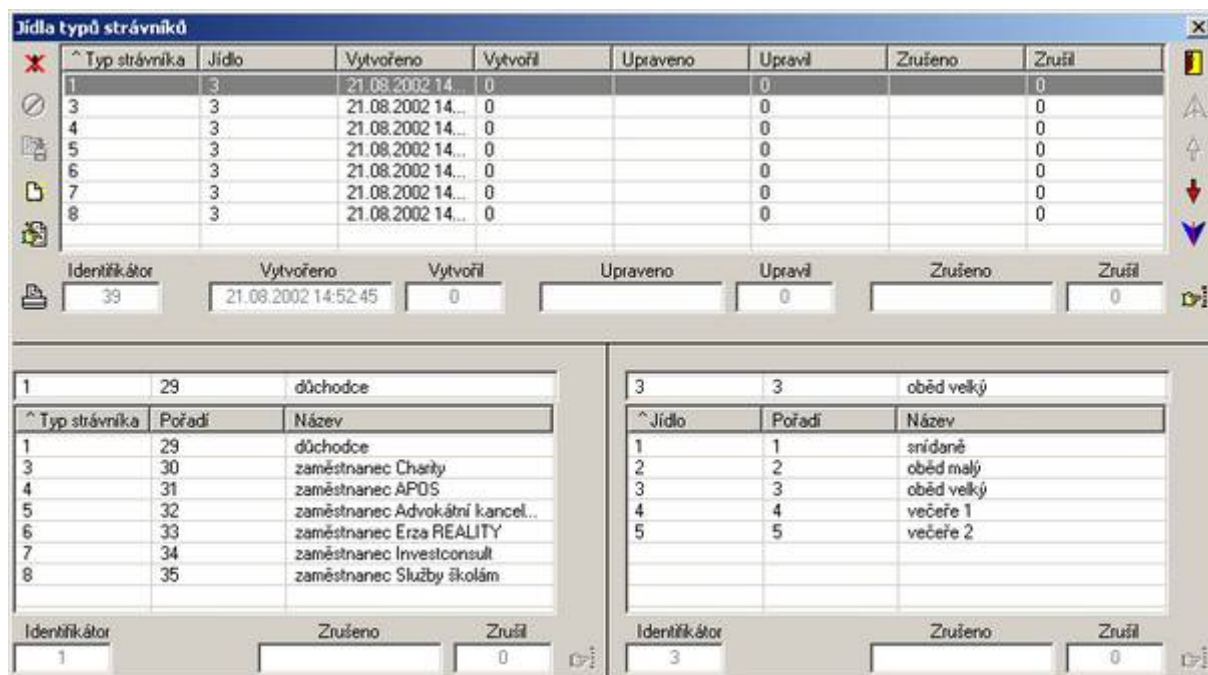

MealPrice

Ceny jídel

ceny jídel pro typy firem (lze použít i nulovou hodnotu typu firmy pro individuální ceny jídel pro kategorie strážníků)

| Typ firmy | Jídlo | Pevná cena či limit | Suroviny | Režie |
|-----------|-------|---------------------|----------|-------|
| 1         | 1     | 0                   | 18       | 7,5   |
| 1         | 2     | 0                   | 19       | 20,4  |
| 1         | 3     | 0                   | 21       | 20,4  |
| 1         | 4     | 0                   | 19       | 20,4  |
| 1         | 5     | 0                   | 19       | 20,4  |
| 2         | 1     | 0                   | 18       | 7,5   |
| 2         | 3     | 0                   | 21       | 20,4  |

Identifikátor: 1    Vytvořeno: 13.08.2002 10:42:37    Vytvořil: 1    Upraveno:    Upravil: 0    Zrušeno:    Zrušil: 0

Typ firmy: školská organizace    Typy firem:    Jídlo: snídaně    Limit: 0,00    Suroviny: 18,00    Režie: 7,50

BoarderMealPrice

Ceny jídel pro strážníky

nastavení individuálních cen jídel pro kategorie strážníků

| Kategorie | Cena jídla | Vytvořeno          | Vytvořil | Upraveno | Upravil | Zrušeno | Zrušil |
|-----------|------------|--------------------|----------|----------|---------|---------|--------|
| 37        | 10         | 20.08.2002 9:08:05 | 0        |          | 0       |         | 0      |
| 37        | 11         | 20.08.2002 9:08:05 | 0        |          | 0       |         | 0      |
| 37        | 12         | 20.08.2002 9:08:05 | 0        |          | 0       |         | 0      |
| 37        | 13         | 20.08.2002 9:08:05 | 0        |          | 0       |         | 0      |

Identifikátor: 1    Vytvořeno: 20.08.2002 9:08:05    Vytvořil: 0    Upraveno:    Upravil: 0    Zrušeno:    Zrušil: 0

| ^ Cena jídla | Typ firmy | Jídlo | Suro... | Režie |
|--------------|-----------|-------|---------|-------|
| 7            | 2         | 3     | 21      | 20,4  |
| 8            | 2         | 4     | 19      | 20,4  |
| 9            | 2         | 5     | 19      | 20,4  |
| 10           | 0         | 1     | 18      | 7,8   |
| 11           | 0         | 3     | 21      | 21,3  |
| 12           | 0         | 4     | 19      | 21,3  |
| 13           | 0         | 5     | 19      | 21,3  |

| ^ Kategorie | Pořadí | Název                           |
|-------------|--------|---------------------------------|
| 34          | 29     | student Institutu MÁJKA         |
| 35          | 30     | student Akademie JURIS          |
| 36          | 31     | student Jazykové školy BOLLA... |
| 37          | 7      | sestra Kongregace milosrdných   |
| 44          | 19     | sestra CSŽS Grohova             |
| 45          | 2      | sestra Domu u sv. rodiny        |
| 46          | 39     | zaměst. CSŽS Grohova s večeri   |

Identifikátor: 10    Zrušeno:    Zrušil: 0

Identifikátor: 37    Zrušeno:    Zrušil: 0

PricePart

Části cen jídel

pro sestavy (není nutné nastavit)

| Typ části ceny | Cena jídla | Částka | Procento |
|----------------|------------|--------|----------|
|----------------|------------|--------|----------|

Identifikátor:    Vytvořeno:    Vytvořil:    Upraveno:    Upravil:    Zrušeno:    Zrušil: 0

Typ části ceny jídla: pevná složka ceny    Cena jídla: snídaně    Částka:    Procento: %

MealKnotType

Jídelníčky

jídelníčky se stanovením doby jejich platnosti

| Pořadí | Název      | Zahájení            | Ukončení |
|--------|------------|---------------------|----------|
| 1      | jídelníček | 18.08.2002 15:27:11 |          |

Identifikátor: 1    Vytvořeno: 18.08.2002 15:27:11    Vytvořil: 0    Upraveno:    Upravil: 0    Zrušeno:    Zrušil: 0

Pořadí: 1    Název: jídelníček    Zahájení: 18.08.2002    Ukončení:

MealKnot

Uzly jídelníčků

jídla v jídelníčku uspořádaná do stromové struktury s určením termínů zahájení a ukončení objednávání, uzavření výměnné burzy, zahájení a ukončení výdeje

| Strom jídel | Pořadí | Název           | Začátek objednávek  | Konec objednávek    | Uzavření burzy      |
|-------------|--------|-----------------|---------------------|---------------------|---------------------|
| 1           | 1      | Pondělí a Úterý | 0 dnů, čas 0:00:00  | 0 dnů, čas 0:00:00  | 0 dnů, čas 0:00:00  |
| 1           | 2      | Oběd            | 0 dnů, čas 0:00:00  | 0 dnů, čas 0:00:00  | 0 dnů, čas 0:00:00  |
| 1           | 3      | oběd            | 14 dnů, čas 0:00:00 | 4 dny, čas 13:00:00 | 4 dny, čas 13:00:00 |
| 1           | 4      | Večeře          | 0 dnů, čas 0:00:00  | 0 dnů, čas 0:00:00  | 0 dnů, čas 0:00:00  |
| 1           | 5      | večeře          | 14 dnů, čas 0:00:00 | 4 dny, čas 13:00:00 | 4 dny, čas 13:00:00 |
| 1           | 6      | Středa až Pátek | 0 dnů, čas 0:00:00  | 0 dnů, čas 0:00:00  | 0 dnů, čas 0:00:00  |
| 1           | 7      | Oběd            | 0 dnů, čas 0:00:00  | 0 dnů, čas 0:00:00  | 0 dnů, čas 0:00:00  |

Identifikátor: 1    Vytvořeno: 12.11.2002 14:49:15    Vytvořil: 0    Upraveno:    Upravil: 0    Zrušeno:    Zrušil: 0

Pořadí: 1    Typ jídelníčku: jídelníček

Způsob přidání položky: následující položka / podřízená položka    Typ jídelníčku

Název: Pondělí a Úterý

Zahájení objednávání: 0 dnů před aktuálním datem od 0:00:00

Ukončení objednávání: 0 dnů před aktuálním datem do 0:00:00

Uzavření výměnné burzy: 0 dnů před aktuálním datem do 0:00:00

Zahájení výdeje: 0 dnů před aktuálním datem od 0:00:00

Ukončení výdeje: 0 dnů po aktuálním datu do 0:00:00

- Pondělí a Úterý
  - Oběd
    - oběd
  - Večeře
    - večeře
- Středa až Pátek
  - Oběd
    - oběd
  - Večeře
    - večeře
- Nikdy
  - ostatní

Do tabulky je třeba zařadit i záznam pro jídla, která nemohou být objednávana, viz poslední záznam tabulky. Na tento záznam pak musí odkazovat záznamy neobjednatelných jídel z tabulky dnů jídel (MealDays).

MealDays

Dny jídel

seskupení jídel vydávaných ve stanovené dny v týdnu a svátky, s rozlišujícími čísly pro výdajové terminály

| Uzel jídla | Jídlo | Pořadí | Název      | Skupina | Číslo | Den v týdnu |
|------------|-------|--------|------------|---------|-------|-------------|
| 2          | 1     | 1      | oběd       | 1       | 0     | 6           |
| 3          | 1     | 2      | Oběd 1 kom | 1       | 1     | 6           |
| 3          | 2     | 3      | Oběd 2 kom | 1       | 2     | 6           |
| 3          | 3     | 4      | Oběd 3 kom | 1       | 3     | 6           |
| 3          | 4     | 5      | Oběd 1 bez | 1       | 4     | 6           |
| 3          | 5     | 6      | Oběd 2 bez | 1       | 5     | 6           |
| 3          | 6     | 7      | Oběd 3 bez | 1       | 6     | 6           |

Identifikátor: 1    Vytvořeno: 13.11.2002 21:57:58    Vytvořil: 0  
Upraveno:    Upravil: 0    Zrušeno:    Zrušil: 0

Pořadí: 1    Položka jídelníčku: Jídelníček    Jídlo: oběd 1 komplet    Název: oběd

Skupina: 1    Číslo: 0    Dny:  Pondělí  Úterý  Středa  Čtvrtek  Pátek  Sobota  Neděle  Svátek

Jde o speciální vazební tabulku mezi jídly (Meal) a uzly jídelníčku (MealKnot) obsahující další informace.

Položka **Skupina** informuje výdejce jídel na výdajovém terminálu o tom, o kolikátou denní skupinu jídel jde (snídaně, oběd, večeře, noční jídlo), položka **Číslo** zase o tom, o kolikáté jídlo ze skupiny jde. Hodnotou obou položek může být pouze jedna číslice.

Obsahuje-li položka **Číslo** nulu, není tento záznam zobrazen na objednávkovém terminálu.

Obsahuje-li položka **Skupina** nulu, není tento záznam použit pro program Terminal, což je vhodné pro jídla, která nelze objednat či pro jejich nadpis, viz název Nikdy v příkladě tabulky uzlů jídelníčků (MealKnot).

Položka **Dny** určuje, na které dny v týdnu může být jídlo objednáno anebo který den může být zakoupeno.

Department

Prodejní oddělení

prodejní oddělení s možností stanovení jednotkové ceny

| Pořadí | Název                     | Jednotková cena | Oddělení místního seznamu |
|--------|---------------------------|-----------------|---------------------------|
| 1      | Jídla                     | -1              | 0                         |
| 9      | Doplatek minutky maso     | 19,9            | 0                         |
| 8      | Doplatek minutky bez masa | 8,3             | 0                         |
| 7      | Vlasní výroba 5%          | -1              | 0                         |
| 6      | Vlasní výroba 22%         | -1              | 0                         |
| 5      | Doplňkový sortiment 5%    | -1              | 0                         |
| 4      | Doplňkový sortiment 22%   | -1              | 0                         |

Identifikátor: 1    Vytvořeno: 12.11.2002 20:57:08    Vytvořil: 1  
Upraveno: 12.11.2002 21:34:30    Upravil: 1    Zrušeno:    Zrušil: 0

Pořadí = DPT    Název: Jídla    Jednotková cena:    Id. seznamu: 0

Commodity

Prodejní sortiment

prodejní sortiment zařazený do prodejního oddělení

| Prodejní oddělení | Pořadí prodejního sortimentu | Název | Položka místního seznamu |
|-------------------|------------------------------|-------|--------------------------|
|                   |                              |       |                          |
|                   |                              |       |                          |
|                   |                              |       |                          |
|                   |                              |       |                          |
|                   |                              |       |                          |

Identifikátor:    Vytvořeno:    Vytvořil:    Upraveno:    Upravil:    Zrušeno:    Zrušil:   

Pořadí = PLU    Prodejní oddělení: Jídla    Název:    Položka místního seznamu: Prodejní oddělení

CommodityPriceType    Typy cen zboží    cenové hladiny prodejního sortimentu

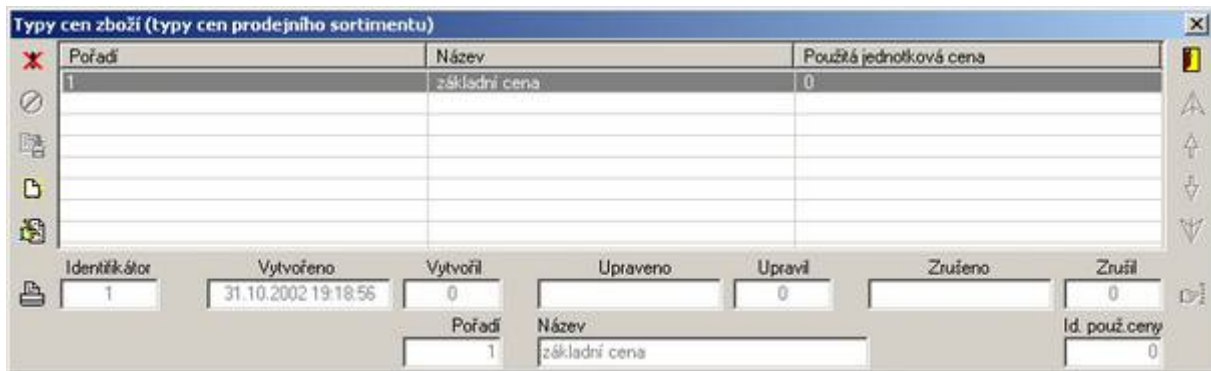

| Pořadí | Název         | Použít jednotkovou cenu |
|--------|---------------|-------------------------|
| 1      | základní cena | 0                       |

Identifikátor: 1    Vytvořeno: 31.10.2002 19:18:56    Vytvořil: 0    Upraveno:    Upravil: 0    Zrušeno:    Zrušil: 0

Pořadí: 1    Název: základní cena    Id. použ. ceny: 0

CommodityPrice    Ceny zboží    ceny prodejního sortimentu v cenových hladinách

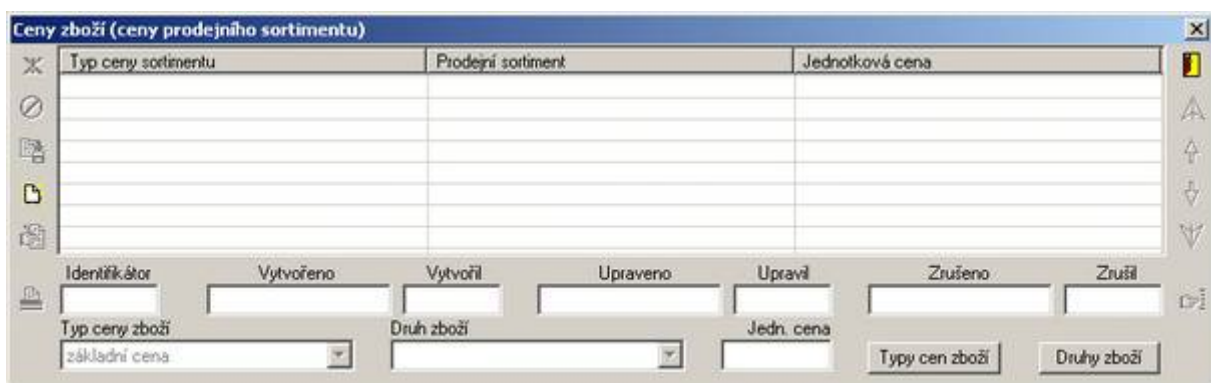

| Typ ceny sortimentu | Prodejní sortiment | Jednotková cena |
|---------------------|--------------------|-----------------|
|---------------------|--------------------|-----------------|

Identifikátor:    Vytvořeno:    Vytvořil:    Upraveno:    Upravil:    Zrušeno:    Zrušil:

Typ ceny zboží: základní cena    Druh zboží:    Jedn. cena:    Typy cen zboží    Druhy zboží

RoomCommodityPrice    Ceny zboží v místnostech    nastavení cenových hladin pro typy místností

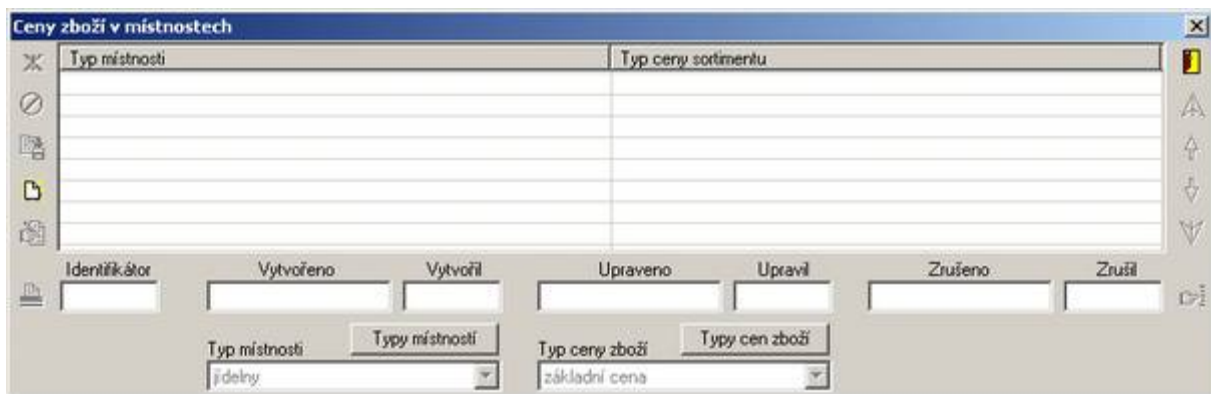

| Typ místnosti | Typ ceny sortimentu |
|---------------|---------------------|
|---------------|---------------------|

Identifikátor:    Vytvořeno:    Vytvořil:    Upraveno:    Upravil:    Zrušeno:    Zrušil:

Typ místnosti: idebný    Typy místností    Typ ceny zboží: základní cena    Typy cen zboží

GoodsType    Typy zboží    seskupení zboží pro stanovení způsobu jejich platby

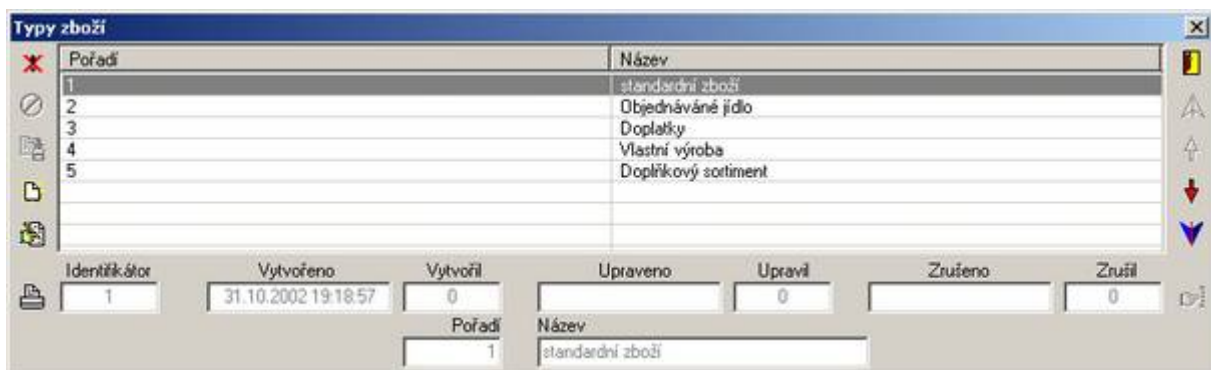

| Pořadí | Název               |
|--------|---------------------|
| 1      | standardní zboží    |
| 2      | Objednávané jídlo   |
| 3      | Doplatky            |
| 4      | Vlastní výroba      |
| 5      | Doplnkový sortiment |

Identifikátor: 1    Vytvořeno: 31.10.2002 19:18:57    Vytvořil: 0    Upraveno:    Upravil: 0    Zrušeno:    Zrušil: 0

Pořadí: 1    Název: standardní zboží

BoarderGoodsPay

Platby zboží strážníky

povolení či zákaz kreditní, debetní a hotovostní platby zboží typy strážníků

| Typ zboží | Typ strážníka | Platba hotově | Platba kreditem | Platba debetem |
|-----------|---------------|---------------|-----------------|----------------|
| 2         | 1             | Ne            | Ne              | Ano            |
| 3         | 1             | Ne            | Ano             | Ne             |
| 4         | 1             | Ne            | Ano             | Ne             |
| 5         | 1             | Ne            | Ano             | Ne             |
| 2         | 2             | Ne            | Ne              | Ano            |
| 3         | 2             | Ne            | Ne              | Ano            |
| 4         | 2             | Ne            | Ne              | Ano            |

Goods

Zboží

seskupení jídel, prodejních oddělení a prodejního sortimentu se stanovením názvu a nápovědy pro prodejní tlačítka, způsobu přidělení ceny, možnosti vážení, zaokrouhlování množství, DPH, jednotkové ceny a celkové částky

| Typ zboží | Pořadí | Název         | Nápověda       | Základní pr... | První prodej... | Druhá prodej... | Způsob přid... | Příznak jídla |
|-----------|--------|---------------|----------------|----------------|-----------------|-----------------|----------------|---------------|
| 2         | 1      | Oběd 1 kom... | Menu 1 kom...  | 2              | 1               | 1               | 2              | Ano           |
| 2         | 5      | Oběd 2 kom... | Menu 2 kom...  | 2              | 1               | 1               | 2              | Ano           |
| 2         | 9      | Oběd 3 kom... | Menu 3 kom...  | 2              | 1               | 1               | 2              | Ano           |
| 2         | 2      | Oběd 1 bez    | Menu 1 bez ... | 2              | 1               | 1               | 2              | Ano           |
| 2         | 6      | Oběd 2 bez    | Menu 2 bez ... | 2              | 1               | 1               | 2              | Ano           |
| 2         | 10     | Oběd 3 bez    | Menu 3 bez ... | 2              | 1               | 1               | 2              | Ano           |
| 2         | 3      | Več. 1 kompl. | Menu 1 kom...  | 2              | 1               | 1               | 2              | Ano           |

Položka **Pořadí** udává, na kolikáté tlačítko prodejního oddělení, resp. prodejního sortimentu v programu Pokladna bude zboží umístěno, text z položky **Název** bude zobrazen na tomto tlačítku a text z položky **Nápověda** bude použit jako nápověda (Hint) tohoto tlačítka

Tři položky prodejních agregací slouží jako nadpisové řádky skupin položek v sestavách obrátu zboží.

Položka **Způsob přidělení ceny** určuje, jakým způsobem bude v programu Pokladna stanovena cena zboží: open (otevřená cena)

preset (předem nastavená cena)

O & P (otevřená i předem nastavená cena)

cenu zboží zadává obsluha pokladny,

cena zboží je vzata z databáze,

cena zboží je vzata z databáze, ale obsluha ji může změnit.

Položky **Limitní množství** a **Přidružené zboží** slouží k automatickému generování dalšího zboží při překročení limitního množství zboží, např. dotovaný salát generuje při překročení 150 g položku vážený salát.

GoodsRoom

Místnosti zboží

nastavení typů místností, ve kterých je možno prodávat zboží (není-li tu konkrétní zboží uvedeno, lze je prodávat kdekoli)

| Typ místnosti | Zboží | Vytvořeno | Vytvořil | Upraveno | Upravil | Zrušeno | Zrušil |
|---------------|-------|-----------|----------|----------|---------|---------|--------|
|---------------|-------|-----------|----------|----------|---------|---------|--------|

| Typ místnosti | Pořadí | Název   |
|---------------|--------|---------|
| 1             | 1      | jidelny |

| Zboží | Pořadí | Název      |
|-------|--------|------------|
| 1     | 1      | Snídaně    |
| 2     | 5      | Oběd malý  |
| 3     | 6      | Oběd velký |
| 4     | 7      | Večeře     |
| 5     | 8      | Balíček    |
| 6     | 4      | Postmix    |

ChequeType

Typy stravenek

typy používaných stravenek

| Pořadí | Název   |
|--------|---------|
| 1      | Sodexho |

Identifikátor: 1  
Vytvořeno: 18.08.2002 15:27:11  
Vytvořil: 0  
Upraveno:   
Upravil: 0  
Zrušeno:   
Zrušil: 0

Pořadí: 1  
Název: Sodexho

Cheque

Stravenky

hodnoty používaných stravenek (lze použít i nulovou hodnotu, konkrétní hodnota stravenky je pak určena až při prodeji)

| Typ stravenky | Pořadí | Název             | Částka |
|---------------|--------|-------------------|--------|
| 1             | 1      | Sodexho libovolná | 0      |

Identifikátor: 1  
Vytvořeno: 18.08.2002 15:27:11  
Vytvořil: 0  
Upraveno:   
Upravil: 0  
Zrušeno:   
Zrušil: 0

Pořadí: 1  
Typ stravenky: Sodexho  
Název: Sodexho libovolná  
Částka: 0,00  
Typy stravenek

Sequence

Řady fin. poh.

začátek a konec řad finančních pohybů

| Pořadí | Název                       | Základ    | Hodnota   | Vrchol    |
|--------|-----------------------------|-----------|-----------|-----------|
| 1      | zálohy kreditních karet     | 100000000 | 100000445 | 199999999 |
| 2      | prodeje kreditních karet    | 200000000 | 200000018 | 299999999 |
| 3      | vklady a výběry z účtů v Kč | 300000000 | 300001984 | 399999999 |
| 4      | vklady z banky na účty      | 400000000 | 400000345 | 499999999 |
| 5      | sponzorské dary z účtů      | 500000000 | 500000000 | 599999999 |
| 6      | objednávky jídel z účtu     | 600000000 | 600065414 | 699999999 |
| 7      | finanční hotovost v Kč      | 700000000 | 700000000 | 799999999 |

Identifikátor: 1, Vytvořeno: 18.08.2002 17:05:46, Vytvořil: 0, Upraveno: 06.01.2003 17:11:10, Upravil: 1, Zrušeno: 0, Zrušil: 0

Pořadí: 1, Název: zálohy kreditních karet, Základ řady: 100000000, Hodnota v řadě: 100000445, Vrchol řady: 199999999

Položky tabulky určují minimální, naposledy použitou a maximální hodnotu čísla dokladu finančního pohybu příslušného typu finančního pohybu.

FinancialMoveType

Typy fin. poh.

přřazení typů finančních pohybů jednotlivým řadám

| Řada finančních pohybů | Pořadí | Název                   | Výnos | Vklad |
|------------------------|--------|-------------------------|-------|-------|
| 7                      | 1      | počáteční vklad Kč      | 1     | 0     |
| 7                      | 2      | odvod Kč při uzávěrc    | -1    | 0     |
| 7                      | 3      | přebytek Kč při uzávěrc | 1     | 0     |
| 7                      | 4      | manko Kč při uzávěrc    | -1    | 0     |
| 7                      | 5      | vklad Kč do pokladny    | 1     | 0     |
| 7                      | 6      | výběr Kč z pokladny     | -1    | 0     |
| 10                     | 7      | prodej zboží za Kč      | 1     | 0     |

Identifikátor: 1, Vytvořeno: 18.08.2002 15:27:11, Vytvořil: 0, Upraveno: 0, Upravil: 0, Zrušeno: 0, Zrušil: 0

Pořadí: 1, Řada finančního pohybu: finanční hotovost v Kč, Název: počáteční vklad Kč

prinos, ztrata, vklad, výběr, Řady

Period

Období

datum a čas zahájení a ukončení evidenčního dne

| Typ období | Název    | Zahájení   | Ukončení   | Aktivní | Uzavřené |
|------------|----------|------------|------------|---------|----------|
| 1          | 3.1.2003 | 03.01.2003 | 04.01.2003 | Ne      | Ano      |
| 1          | 4.1.2003 | 04.01.2003 | 05.01.2003 | Ne      | Ano      |
| 1          | 5.1.2003 | 05.01.2003 | 06.01.2003 | Ne      | Ano      |
| 1          | 6.1.2003 | 06.01.2003 | 07.01.2003 | Ano     | Ne       |
| 1          | 7.1.2003 | 07.01.2003 | 08.01.2003 | Ne      | Ne       |
| 1          | 8.1.2003 | 08.01.2003 | 09.01.2003 | Ne      | Ne       |
| 1          | 9.1.2003 | 09.01.2003 | 10.01.2003 | Ne      | Ne       |

Identifikátor: 137, Vytvořeno: 04.12.2002 5:19:07, Vytvořil: 0, Upraveno: 06.01.2003 8:11:22, Upravil: 2, Zrušeno: 0, Zrušil: 0

Typ období: den, Název: 6.1.2003, Zahájení období: 6.1.2003, Ukončení období: 7.1.2003, Aktivní: Ano, Uzavřené: Ne